

# **Annexe 4**

## **Les fiches descriptives des corridors visuels exceptionnels et intéressants**



### Avenue Atwater (ATW)

#### Arrondissement de Ville-Marie

##### Description du lieu d'observation

- |   |  |
|---|--|
| <input type="checkbox"/> Belvédère / observatoire | <input type="checkbox"/> Grand parc                    |
| <input checked="" type="checkbox"/> Voie publique | <input type="checkbox"/> Parc local                    |
| <input type="checkbox"/> Transport en commun      | <input checked="" type="checkbox"/> Parcours dynamique |

##### Coordonnées géographiques du point de vue

X : 298194,33	Géoréférence planimétrique :
Y : 5038824,99	NAD 83 / MTM zone 8
Z : 48,04	Géoréférence altimétrique :
	C-GVD28 (NMM)

##### Corridor visuel

##### Code

ATW\_1

##### Type de corridor

Exceptionnel  
(Îlot-Trafalgar-Gleneagles)

##### Note

Pour le détail des cotes altimétriques, consulter le chapitre 6 (document complémentaire) et ses annexes.



- Point de vue (hauteur des yeux à 1,6 m)
- + Altimétrie du corridor visuel
- Types de corridor visuel**
- Exceptionnel
- Exceptionnel vers un repère
- Intéressant
- Intéressant vers un repère
- Parcours d'une vue dynamique
- Repère emblématique construit
- Site patrimonial du Mont-Royal (déclaré)
- Espace vert
- Limite administrative

Corridor visuel de l'avenue Atwater



### Avenue de l'Hôtel-de-Ville (AvHdV)

#### Arrondissement de Ville-Marie

##### Description du lieu d'observation

- |   |  |
|---|--|
| <input type="checkbox"/> Belvédère / observatoire | <input type="checkbox"/> Grand parc                    |
| <input checked="" type="checkbox"/> Voie publique | <input type="checkbox"/> Parc local                    |
| <input type="checkbox"/> Transport en commun      | <input checked="" type="checkbox"/> Parcours dynamique |

##### Coordonnées géographiques du point de vue

X : 299939,38	Géoréférence planimétrique :
Y : 5041312,81	NAD 83 / MTM zone 8
Z : 27,33	Géoréférence altimétrique :
	C-GVD28 (NMM)

##### Corridor visuel

<b>Code</b>	<b>Type de corridor</b>
AvHdV_1	Intéressant (hôtel de ville)

##### Note

Pour le détail des cotes altimétriques, consulter le chapitre 6 (document complémentaire) et ses annexes.



- Point de vue (hauteur des yeux à 1,6 m)
- + Altimétrie du corridor visuel
- Types de corridor visuel**
- Exceptionnel
- Exceptionnel vers un repère
- Intéressant
- Intéressant vers un repère
- Parcours d'une vue dynamique
- Repère emblématique construit
- Site patrimonial du Mont-Royal (déclaré)
- Espace vert
- Limite administrative

Corridor visuel de l'avenue de l'Hôtel-de-Ville





### Avenue de Monkland (Monkl)

#### Arrondissement de Côte-des-Neiges–Notre-Dame-de-Grâce

##### Description du lieu d'observation

- Belvédère / observatoire
- Voie publique
- Transport en commun
- Grand parc
- Parc local
- Parcours dynamique

##### Coordonnées géographiques du point de vue

X : 294563,48  
 Y : 5036311,83  
 Z : 64,65

Géoréférence planimétrique :  
 NAD 83 / MTM zone 8

Géoréférence altimétrique :  
 C-GVD28 (NMM)

##### Corridor visuel

**Code**  
**Monkl\_1**

**Type de corridor**  
 Intéressant (mont Royal)

##### Note

Pour le détail des cotes altimétriques, consulter le chapitre 6 (document complémentaire) et ses annexes.



- Point de vue (hauteur des yeux à 1,6 m)
- + Altimétrie du corridor visuel
- Exceptionnel
- Exceptionnel vers un repère
- Intéressant
- Intéressant vers un repère
- Parcours d'une vue dynamique
- Repère emblématique construit
- Site patrimonial du Mont-Royal (déclaré)
- Espace vert
- Limite administrative

Corridor visuel de l'avenue de Monkland





### Avenue des Pins (Pins)

#### Arrondissement du Plateau-Mont-Royal

##### Description du lieu d'observation

- |   |  |
|---|--|
| <input type="checkbox"/> Belvédère / observatoire | <input checked="" type="checkbox"/> Grand parc |
| <input checked="" type="checkbox"/> Voie publique | <input type="checkbox"/> Parc local            |
| <input type="checkbox"/> Transport en commun      | <input type="checkbox"/> Parcours dynamique    |

##### Coordonnées géographiques du point de vue

X : 298720,06	Géoréférence planimétrique :
Y : 5041358,88	NAD 83 / MTM zone 8
Z : 53,26	Géoréférence altimétrique :
	C-GVD28 (NMM)

##### Corridor visuel

##### Code

Pins\_1

##### Type de corridor

Exceptionnel (mont Royal, hôpital Royal-Victoria)

##### Note

Pour le détail des cotes altimétriques, consulter le chapitre 6 (document complémentaire) et ses annexes.

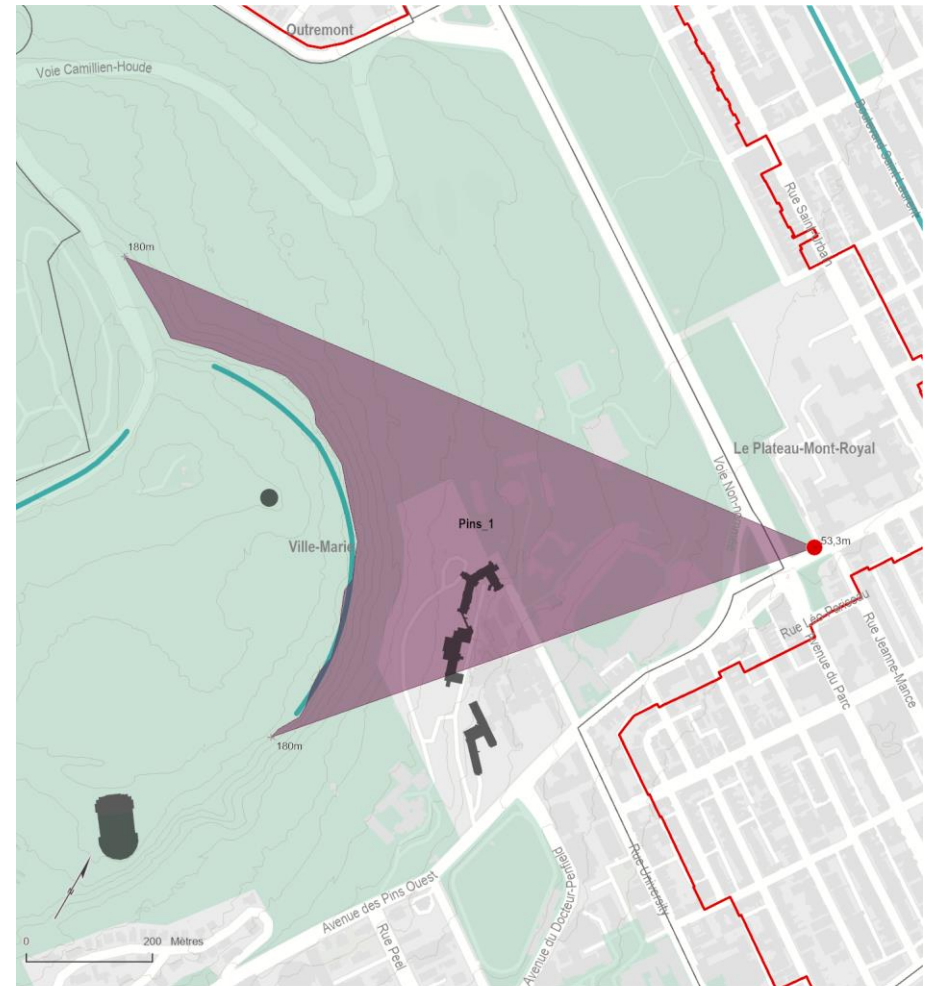

- Point de vue (hauteur des yeux à 1,6 m)
- + Altimétrie du corridor visuel
- Types de corridor visuel**
- Exceptionnel
- Exceptionnel vers un repère
- Intéressant
- Intéressant vers un repère
- Parcours d'une vue dynamique
- Repère emblématique construit
- Site patrimonial du Mont-Royal (déclaré)
- Espace vert
- Limite administrative

Corridor visuel de l'avenue des Pins



**Avenue des Pins / McTavish (PinsMcT)**  
Arrondissement de Ville-Marie

<b>Description du lieu d'observation</b>	<input type="checkbox"/> Belvédère / observatoire	<input type="checkbox"/> Grand parc
	<input checked="" type="checkbox"/> Voie publique	<input checked="" type="checkbox"/> Parc local
	<input type="checkbox"/> Transport en commun	<input type="checkbox"/> Parcours dynamique
<b>Coordonnées géographiques du point de vue</b>	X : 298465,07	Géoréférence planimétrique : NAD 83 / MTM zone 8
	Y : 5040601,91	Géoréférence altimétrique : C-GVD28 (NMM)
	Z : 87,71	

<b>Corridor visuel</b>	<b>Code</b>	<b>Type de corridor</b>
	<b>PinsMcT1</b>	Intéressant (pavillons Morrice et Redpath)
	<b>PinsMcT2</b>	Intéressant (station de pompage McTavish, centre-ville)

**Note** Pour le détail des cotes altimétriques, consulter le chapitre 6 (document complémentaire) et ses annexes.

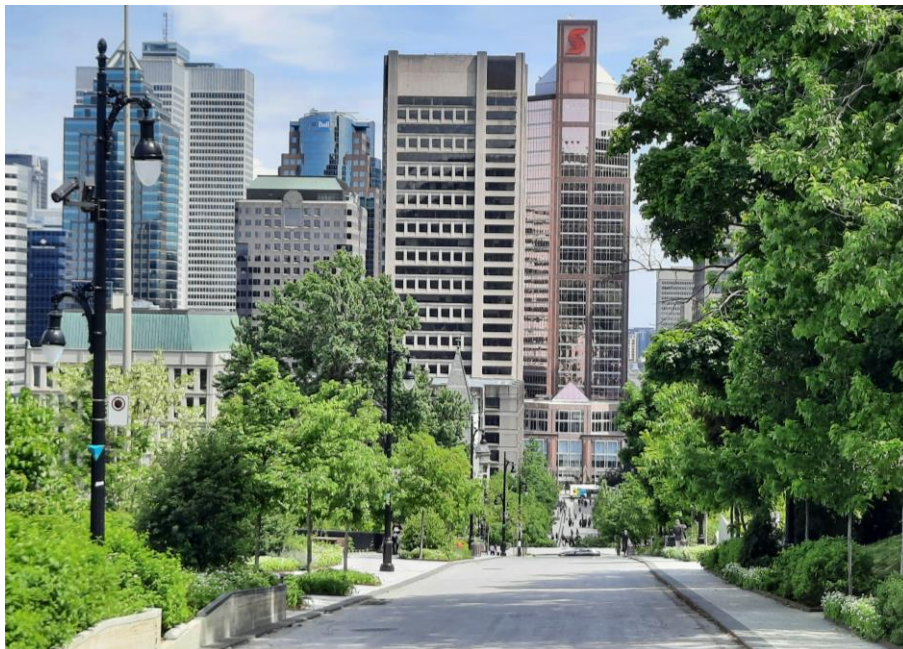

- Point de vue (hauteur des yeux à 1,6 m)
- + Altimétrie du corridor visuel
- Types de corridor visuel**
- Exceptionnel
- Exceptionnel vers un repère
- Intéressant
- Intéressant vers un repère
- Parcours d'une vue dynamique
- Repère emblématique construit
- Site patrimonial du Mont-Royal (déclaré)
- Espace vert
- Limite administrative

Corridors visuels de l'avenue des Pins à l'intersection de la rue McTavish





**Avenue du Mont-Royal (Rosemont-La Petite-Patrie) (AMR\_RPP)**  
**Arrondissements de Rosemont–La Petite-Patrie, du Plateau-Mont-Royal**

<b>Description du lieu d'observation</b>	<input type="checkbox"/> Belvédère / observatoire	<input type="checkbox"/> Grand parc
	<input checked="" type="checkbox"/> Voie publique	<input type="checkbox"/> Parc local
	<input type="checkbox"/> Transport en commun	<input type="checkbox"/> Parcours dynamique

<b>Coordonnées géographiques du point de vue</b>	X : 299542,44	Géoréférence planimétrique :
	Y : 5044946,61	NAD 83 / MTM zone 8
	Z : 48,44	Géoréférence altimétrique :
		C-GVD28 (NMM)

<b>Corridor visuel</b>	<b>Code</b>	<b>Type de corridor</b>
	<b>AMR_RPP_1</b>	Intéressant (mont Royal)

**Note** Pour le détail des cotes altimétriques, consulter le chapitre 6 (document complémentaire) et ses annexes.



- Point de vue (hauteur des yeux à 1,6 m)
  - + Altimétrie du corridor visuel
  - Parcours d'une vue dynamique
  - Repère emblématique construit
  - Site patrimonial du Mont-Royal (déclaré)
  - Espace vert
  - Limite administrative
- Types de corridor visuel**
- Exceptionnel
  - Exceptionnel vers un repère
  - Intéressant
  - Intéressant vers un repère

Corridor visuel de l'avenue du Mont-Royal Est (Rosemont–La Petite-Patrie)



### Avenue du Mont-Royal Est (AMR\_Est)

Arrondissements du Plateau-Mont-Royal, de Rosemont–La Petite-Patrie, de Mercier–Hochelaga-Maisonneuve

#### Description du lieu d'observation

- |   |   |
|---|---|
| <input type="checkbox"/> Belvédère / observatoire | <input type="checkbox"/> Grand parc         |
| <input checked="" type="checkbox"/> Voie publique | <input type="checkbox"/> Parc local         |
| <input type="checkbox"/> Transport en commun      | <input type="checkbox"/> Parcours dynamique |

#### Coordonnées géographiques du point de vue

X : 298378,39	Géoréférence planimétrique :
Y : 5042762,96	NAD 83 / MTM zone 8
Z : 50,58	Géoréférence altimétrique :
	C-GVD28 (NMM)

#### Corridor visuel

Code	Type de corridor
<b>AMR_Est_1</b>	Exceptionnel (mont Royal)
<b>AMR_Est_2</b>	Exceptionnel (Stade olympique)

#### Note

Pour le détail des cotes altimétriques, consulter le chapitre 6 (document complémentaire) et ses annexes.

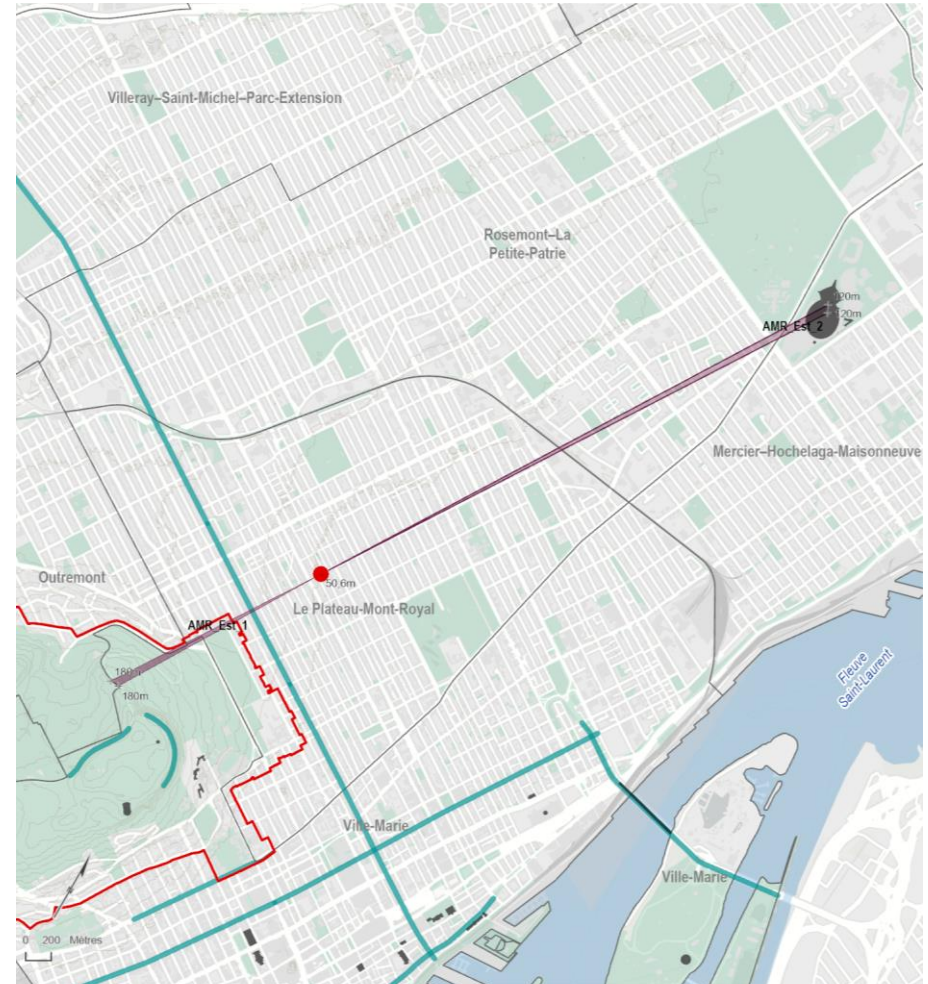

- |   |  |
|---|--|
| <span style="color: red;">●</span> Point de vue (hauteur des yeux à 1,6 m)  | <span style="color: cyan;">—</span> Parcours d'une vue dynamique   |
| <span style="color: grey;">+</span> Altimétrie du corridor visuel   | <span style="background-color: grey; border: 1px solid black; display: inline-block; width: 10px; height: 10px;"></span> Repère emblématique construit |
| <b>Types de corridor visuel</b>   | <span style="border: 2px solid red; display: inline-block; width: 10px; height: 10px;"></span> Site patrimonial du Mont-Royal (déclaré)                |
| <span style="background-color: purple; border: 1px solid black; display: inline-block; width: 10px; height: 10px;"></span> Exceptionnel                     | <span style="background-color: lightgreen; border: 1px solid black; display: inline-block; width: 10px; height: 10px;"></span> Espace vert             |
| <span style="background-color: lightpurple; border: 1px solid black; display: inline-block; width: 10px; height: 10px;"></span> Exceptionnel vers un repère | <span style="border: 1px solid black; display: inline-block; width: 10px; height: 10px;"></span> Limite administrative                                 |
| <span style="background-color: orange; border: 1px solid black; display: inline-block; width: 10px; height: 10px;"></span> Intéressant                      |  |
| <span style="background-color: yellow; border: 1px solid black; display: inline-block; width: 10px; height: 10px;"></span> Intéressant vers un repère       |  |





Vue vers le mont Royal à partir de l'avenue Mont-Royal Est



Vue vers le Stade olympique à partir de l'avenue Mont-Royal Est



### Avenue du Musée (Musée) Arrondissement de Ville-Marie

<b>Description du lieu d'observation</b>	<input type="checkbox"/> Belvédère / observatoire	<input type="checkbox"/> Grand parc
	<input checked="" type="checkbox"/> Voie publique	<input type="checkbox"/> Parc local
	<input type="checkbox"/> Transport en commun	<input checked="" type="checkbox"/> Parcours dynamique
<b>Coordonnées géographiques du point de vue</b>	X : 298576,58	Géoréférence planimétrique : NAD 83 / MTM zone 8
	Y : 5039880,29	Géoréférence altimétrique : C-GVD28 (NMM)
	Z : 53,68	

<b>Corridor visuel</b>	<b>Code</b>	<b>Type de corridor</b>
	Musee_1	Exceptionnel (mont Royal)

**Note** Pour le détail des cotes altimétriques, consulter le chapitre 6 (document complémentaire) et ses annexes.



- Point de vue (hauteur des yeux à 1,6 m)
- + Altimétrie du corridor visuel
- Types de corridor visuel**
- Exceptionnel
- Exceptionnel vers un repère
- Intéressant
- Intéressant vers un repère
- Parcours d'une vue dynamique
- Repère emblématique construit
- Site patrimonial du Mont-Royal (déclaré)
- Espace vert
- Limite administrative

Corridor visuel de l'avenue du Musée





**Avenue Duluth (Duluth)**  
**Arrondissement du Plateau-Mont-Royal**

<b>Description du lieu d'observation</b>	<input type="checkbox"/> Belvédère / observatoire	<input type="checkbox"/> Grand parc
	<input checked="" type="checkbox"/> Voie publique	<input type="checkbox"/> Parc local
	<input type="checkbox"/> Transport en commun	<input checked="" type="checkbox"/> Parcours dynamique

<b>Coordonnées géographiques du point de vue</b>	X : 298597,42	Géoréférence planimétrique :
	Y : 5041897,06	NAD 83 / MTM zone 8
	Z : 56,18	Géoréférence altimétrique :
		C-GVD28 (NMM)

<b>Corridor visuel</b>	<b>Code</b>	<b>Type de corridor</b>
	Duluth_1	Intéressant (mont Royal)

**Note** Pour le détail des cotes altimétriques, consulter le chapitre 6 (document complémentaire) et ses annexes.



- Point de vue (hauteur des yeux à 1,6 m)
- + Altimétrie du corridor visuel
- Types de corridor visuel**
- Exceptionnel
- Exceptionnel vers un repère
- Intéressant
- Intéressant vers un repère
- Parcours d'une vue dynamique
- Repère emblématique construit
- Site patrimonial du Mont-Royal (déclaré)
- Espace vert
- Limite administrative

Corridor visuel de l'avenue Duluth



### Avenue Laurier (Laur)

#### Arrondissements du Plateau-Mont-Royal, d'Outremont

##### Description du lieu d'observation

- |   |  |
|---|--|
| <input type="checkbox"/> Belvédère / observatoire | <input type="checkbox"/> Grand parc                    |
| <input checked="" type="checkbox"/> Voie publique | <input type="checkbox"/> Parc local                    |
| <input type="checkbox"/> Transport en commun      | <input checked="" type="checkbox"/> Parcours dynamique |

##### Coordonnées géographiques du point de vue

X : 297544,30	Géoréférence planimétrique :
Y : 5042569,69	NAD 83 / MTM zone 8
Z : 68,69	Géoréférence altimétrique :
	C-GVD28 (NMM)

##### Corridor visuel

<b>Code</b>	<b>Type de corridor</b>
Laur_1	Exceptionnel (mont Royal)

##### Note

Pour le détail des cotes altimétriques, consulter le chapitre 6 (document complémentaire) et ses annexes.



- Point de vue (hauteur des yeux à 1,6 m)
- + Altimétrie du corridor visuel
- Types de corridor visuel**
- Exceptionnel
- Exceptionnel vers un repère
- Intéressant
- Intéressant vers un repère
- Parcours d'une vue dynamique
- Repère emblématique construit
- Site patrimonial du Mont-Royal (déclaré)
- Espace vert
- Limite administrative

Corridor visuel de l'avenue Laurier





### Avenue McGill College (AMC)

#### Arrondissement de Ville-Marie

##### Description du lieu d'observation

- Belvédère / observatoire
- Voie publique
- Transport en commun
- Grand parc
- Parc local
- Parcours dynamique

##### Coordonnées géographiques du point de vue

X : 299343,35  
 Y : 5040158,55  
 Z : 39,43

Géoréférence planimétrique :  
 NAD 83 / MTM zone 8

Géoréférence altimétrique :  
 C-GVD28 (NMM)

##### Corridor visuel

Code	Type de corridor
AMC_1	Exceptionnel (mont Royal)
AMC_2	Exceptionnel (hôpital Royal-Victoria)

##### Note

Pour le détail des cotes altimétriques, consulter le chapitre 6 (document complémentaire) et ses annexes.

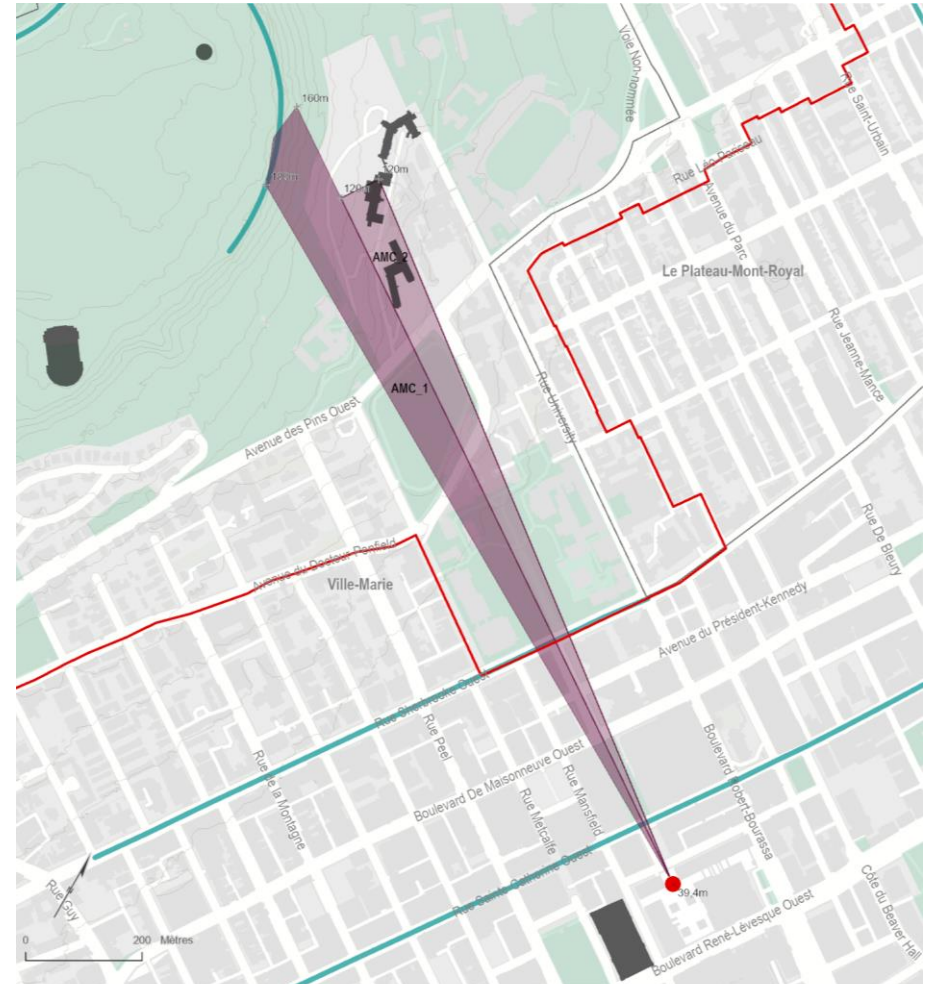

- Point de vue (hauteur des yeux à 1,6 m)
- + Altimétrie du corridor visuel
- Types de corridor visuel**
- Exceptionnel
- Exceptionnel vers un repère
- Intéressant
- Intéressant vers un repère
- Parcours d'une vue dynamique
- Repère emblématique construit
- Site patrimonial du Mont-Royal (déclaré)
- Espace vert
- Limite administrative

Corridors visuels de l'avenue McGill College



### Avenue Somerled (Som)

#### Arrondissement de Côte-des-Neiges–Notre-Dame-de-Grâce

##### Description du lieu d'observation

- Belvédère / observatoire
- Voie publique
- Transport en commun
- Grand parc
- Parc local
- Parcours dynamique

##### Coordonnées géographiques du point de vue

X : 294362,52  
 Y : 5037028,26  
 Z : 59,12

Géoréférence planimétrique :  
 NAD 83 / MTM zone 8

Géoréférence altimétrique :  
 C-GVD28 (NMM)

##### Corridor visuel

**Code**  
 Som\_1

**Type de corridor**  
 Intéressant  
 (Oratoire Saint-Joseph)

##### Note

Pour le détail des cotes altimétriques, consulter le chapitre 6 (document complémentaire) et ses annexes.

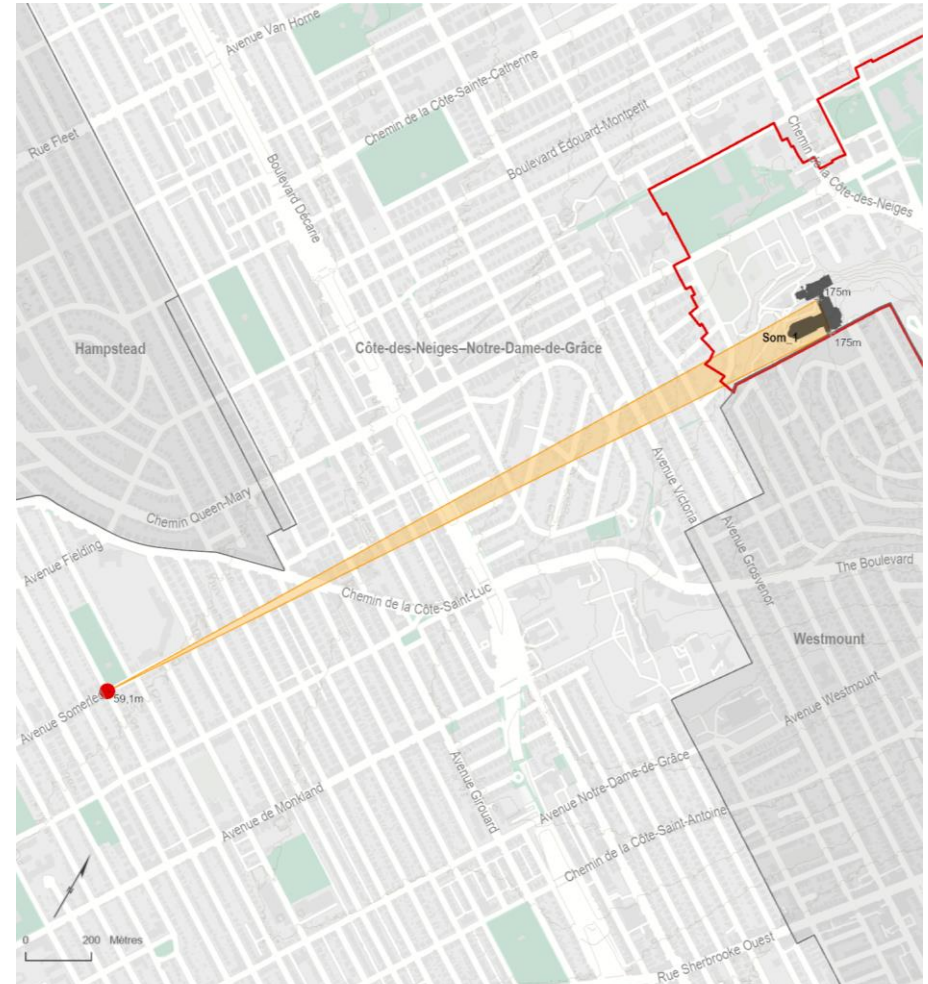

- Point de vue (hauteur des yeux à 1,6 m)
- + Altimétrie du corridor visuel
- Types de corridor visuel**
- Exceptionnel
- Exceptionnel vers un repère
- Intéressant
- Intéressant vers un repère
- Parcours d'une vue dynamique
- Repère emblématique construit
- Site patrimonial du Mont-Royal (déclaré)
- Espace vert
- Limite administrative

Corridor visuel de l'avenue Somerled





### Avenue Vincent-D'Indy (VDI)

Arrondissements d'Outremont, de Côte-des-Neiges–Notre-Dame-de-Grâce

<b>Description du lieu d'observation</b>	<input type="checkbox"/> Belvédère / observatoire	<input type="checkbox"/> Grand parc
	<input checked="" type="checkbox"/> Voie publique	<input type="checkbox"/> Parc local
	<input type="checkbox"/> Transport en commun	<input type="checkbox"/> Parcours dynamique

<b>Coordonnées géographiques du point de vue</b>	X : 295779,75	Géoréférence planimétrique :
	Y : 5041310,04	NAD 83 / MTM zone 8
	Z : 103,04	Géoréférence altimétrique :
		C-GVD28 (NMM)

<b>Corridor visuel</b>	<b>Code</b>	<b>Type de corridor</b>
	VDI_1	Intéressant (mont Royal)

**Note** Pour le détail des cotes altimétriques, consulter le chapitre 6 (document complémentaire) et ses annexes.



- Point de vue (hauteur des yeux à 1,6 m)
- + Altimétrie du corridor visuel
- Types de corridor visuel**
- Exceptionnel
- Exceptionnel vers un repère
- Intéressant
- Intéressant vers un repère
- Parcours d'une vue dynamique
- Repère emblématique construit
- Site patrimonial du Mont-Royal (déclaré)
- Espace vert
- Limite administrative

Corridor visuel de l'avenue Vincent-D'Indy



### Belvédère 1 du pont Samuel-De Champlain (PontC) Arrondissements de Verdun, du Sud-Ouest, de Ville-Marie

<b>Description du lieu d'observation</b>	<input checked="" type="checkbox"/> Belvédère / observatoire	<input type="checkbox"/> Grand parc
	<input checked="" type="checkbox"/> Voie publique	<input type="checkbox"/> Parc local
	<input type="checkbox"/> Transport en commun	<input checked="" type="checkbox"/> Parcours dynamique

<b>Coordonnées géographiques du point de vue</b>	X : 302916,27	Géoréférence planimétrique :
	Y : 5036698,28	NAD 83 / MTM zone 8
	Z : 42,94	Géoréférence altimétrique :
		C-GVD28 (NMM)

<b>Corridor visuel</b>	<b>Code</b>	<b>Type de corridor</b>
	<b>PontC_1</b>	Exceptionnel (mont Royal)
	<b>PontC_2</b>	Exceptionnel (mont Royal)
	<b>PontC_3</b>	Exceptionnel (mont Royal)

**Note** Pour le détail des cotes altimétriques, consulter le chapitre 6 (document complémentaire) et ses annexes.



Corridors visuels du belvédère du pont Samuel-De Champlain





Vue panoramique 1



Vue panoramique 2



### Belvédère Camillien-Houde (BCH)

Arrondissements de Ville-Marie, du Plateau-Mont-Royal, de Rosemont–La Petite-Patrie, de Mercier–Hochelaga-Maisonneuve

<b>Description du lieu d'observation</b>	✓ Belvédère / observatoire	✓ Grand parc
	□ Voie publique	□ Parc local
	□ Transport en commun	□ Parcours dynamique

<b>Coordonnées géographiques du point de vue</b>	X : 297550,72	Géoréférence planimétrique :
	Y : 5041199,98	NAD 83 / MTM zone 8
	Z : 185,30	Géoréférence altimétrique :
		C-GVD28 (NMM)

Corridor visuel	Code	Type de corridor
	<b>BCH_1</b>	Exceptionnel (fleuve S.-L.)
	<b>BCH_2</b>	Intéressant (fleuve S.-L.)
	<b>BCH_3</b>	Exceptionnel (pont J.-C.)
	<b>BCH_4</b>	Exceptionnel (Stade olympique)

**Note** Pour le détail des cotes altimétriques, consulter le chapitre 6 (document complémentaire) et ses annexes.

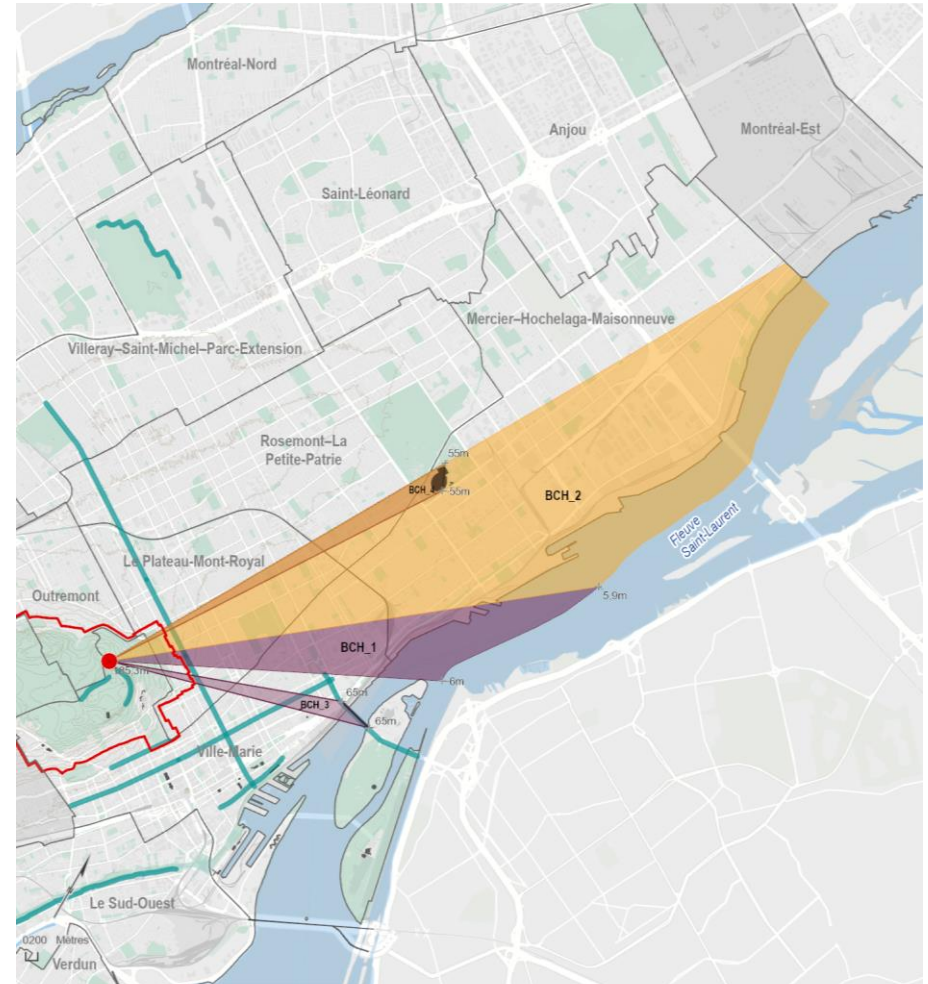

Corridors visuels du belvédère Camillien-Houde





Vue panoramique 1



Vue panoramique 2



**Belvédère des Îles (Bdlles)**  
**Arrondissements de Ville-Marie, du Plateau-Mont-Royal**

<b>Description du lieu d'observation</b>	<input checked="" type="checkbox"/> Belvédère / observatoire	<input checked="" type="checkbox"/> Grand parc
	<input type="checkbox"/> Voie publique	<input type="checkbox"/> Parc local
	<input type="checkbox"/> Transport en commun	<input type="checkbox"/> Parcours dynamique

<b>Coordonnées géographiques du point de vue</b>	X : 301901,63	Géoréférence planimétrique :
	Y : 5041171,43	NAD 83 / MTM zone 8
	Z : 16,59	Géoréférence altimétrique :
		C-GVD28 (NMM)

<b>Corridor visuel</b>	<b>Code</b>	<b>Type de corridor</b>
	<b>Bdlles_1</b>	Exceptionnel (mont Royal)
	<b>Bdlles_2</b>	Exceptionnel (ancienne Banque Royale)
	<b>Bdlles_3</b>	Exceptionnel (basilique Notre-Dame)
	<b>Bdlles_4</b>	Exceptionnel (édifice Aldred)
	<b>Bdlles_5</b>	Exceptionnel (édifice Lucien-Saulnier)
	<b>Bdlles_6</b>	Exceptionnel (Marché et chapelle Bonsecours)

**Note** Pour le détail des cotes altimétriques, consulter le chapitre 6 (document complémentaire) et ses annexes.

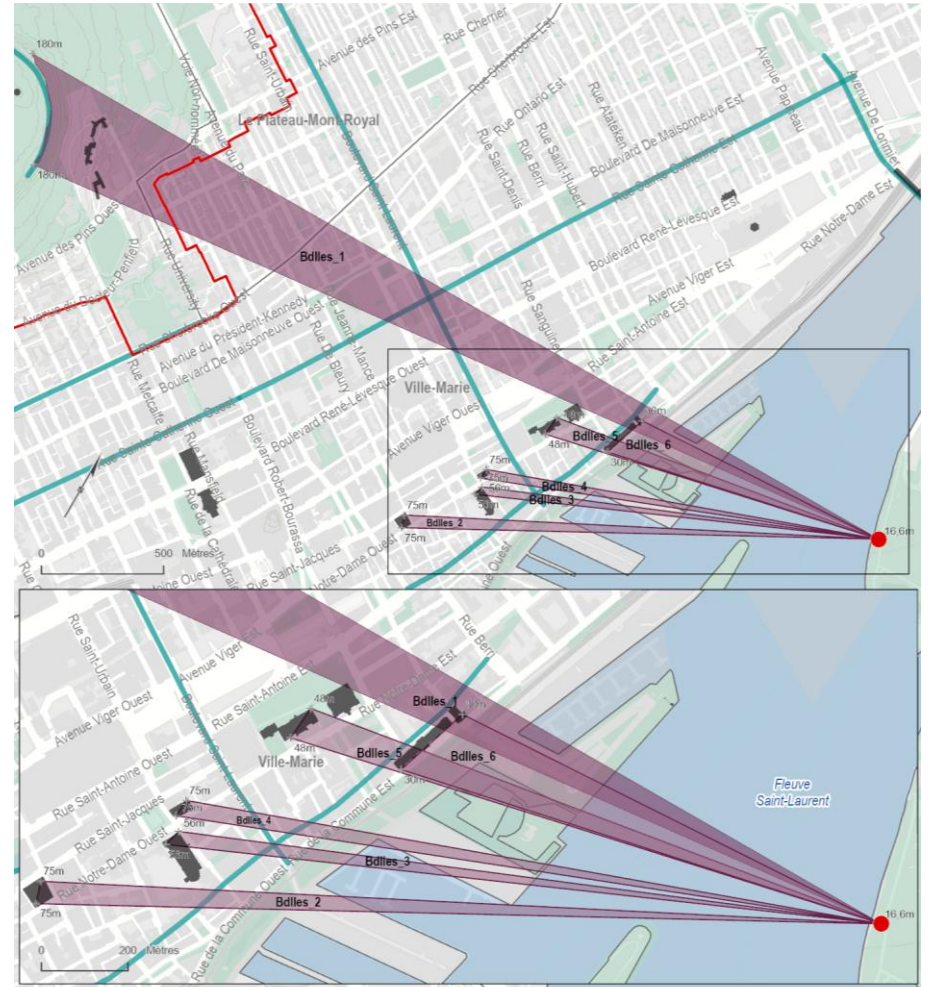

Corridors visuels du belvédère des Îles





Vue panoramique 1

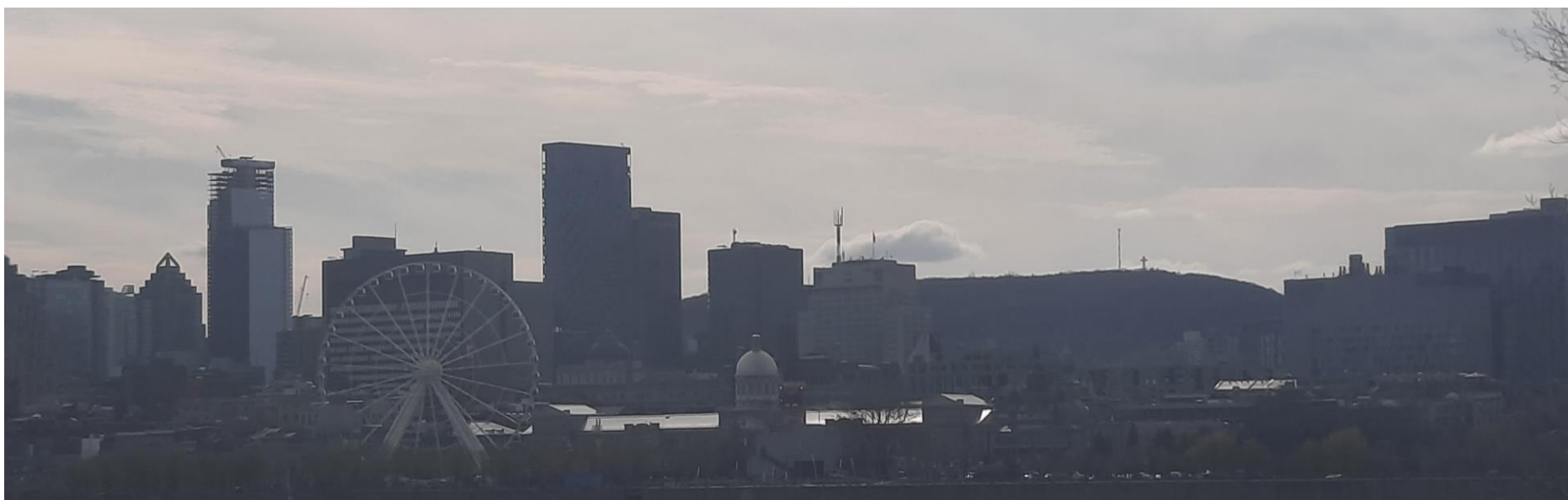

Vue panoramique 2



**Belvédère du parc Tiohtià:ke Otsira'kéhne (BPTO)**  
**Arrondissements d'Outremont, de Côte-des-Neiges–Notre-Dame-de-Grâce**

<b>Description du lieu d'observation</b>	<input checked="" type="checkbox"/> Belvédère / observatoire	<input checked="" type="checkbox"/> Grand parc
	<input type="checkbox"/> Voie publique	<input type="checkbox"/> Parc local
	<input type="checkbox"/> Transport en commun	<input type="checkbox"/> Parcours dynamique
<b>Coordonnées géographiques du point de vue</b>	X : 296368,70	Géoréférence planimétrique : NAD 83 / MTM zone 8
	Y : 5040899,61	Géoréférence altimétrique : C-GVD28 (NMM)
	Z : 205,19	
<b>Corridor visuel</b>	<b>Code</b> BPTO_1	<b>Type de corridor</b> Exceptionnel (horizon)
<b>Note</b>	Pour le détail des cotes altimétriques, consulter le chapitre 6 (document complémentaire) et ses annexes.	

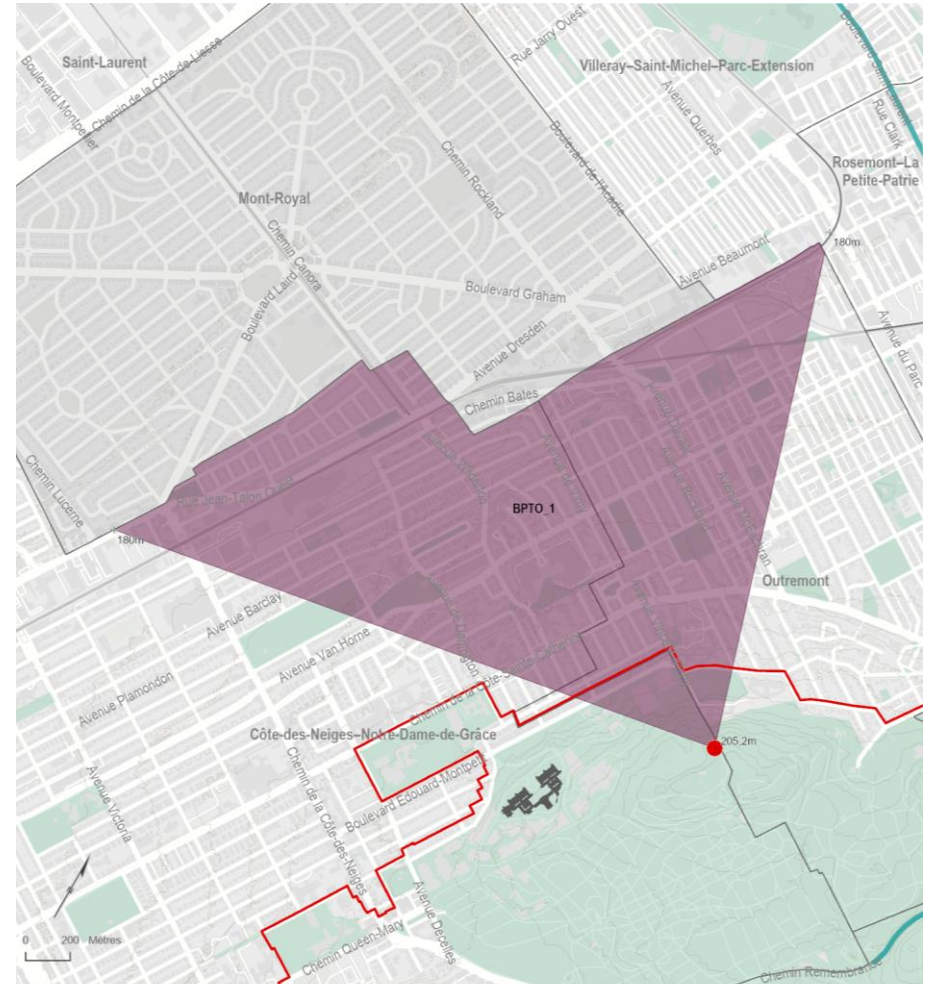

- Point de vue (hauteur des yeux à 1,6 m)
- + Altimétrie du corridor visuel
- Types de corridor visuel**
- Exceptionnel
- Exceptionnel vers un repère
- Intéressant
- Intéressant vers un repère
- Parcours d'une vue dynamique
- Repère emblématique construit
- Site patrimonial du Mont-Royal (déclaré)
- Espace vert
- Limite administrative

Corridor visuel du belvédère du parc Tiohtià:ke Otsira'kéhne





### Belvédère du pont Jacques-Cartier (BPJC) Arrondissements de Ville-Marie, du Plateau-Mont-Royal

<b>Description du lieu d'observation</b>	✓ Belvédère / observatoire	□ Grand parc
	✓ Voie publique	□ Parc local
	□ Transport en commun	✓ Parcours dynamique

<b>Coordonnées géographiques du point de vue</b>	X : 301632,87	Géoréférence planimétrique :
	Y : 5042393,77	NAD 83 / MTM zone 8
	Z : 59,60	Géoréférence altimétrique :
		C-GVD28 (NMM)

Corridor visuel	Code	Type de corridor
	<b>BPJC_1</b>	Exceptionnel (mont Royal)
	<b>BPJC_2</b>	Exceptionnel (mont Royal)
	<b>BPJC_3</b>	Exceptionnel (mont Royal)
	<b>BPJC_4</b>	Exceptionnel (ancienne Banque Royale)
	<b>BPJC_5</b>	Exceptionnel (basilique Notre-Dame)
	<b>BPJC_6</b>	Exceptionnel (édifice Aldred)

**Note** Pour le détail des cotes altimétriques, consulter le chapitre 6 (document complémentaire) et ses annexes.

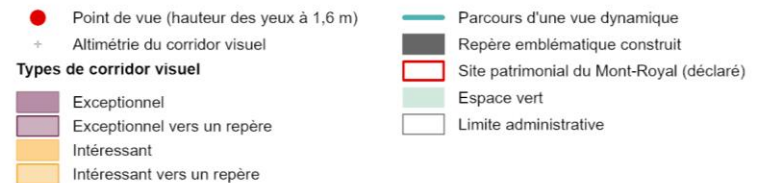

Corridors visuels du belvédère du pont Jacques-Cartier





Vue panoramique 1

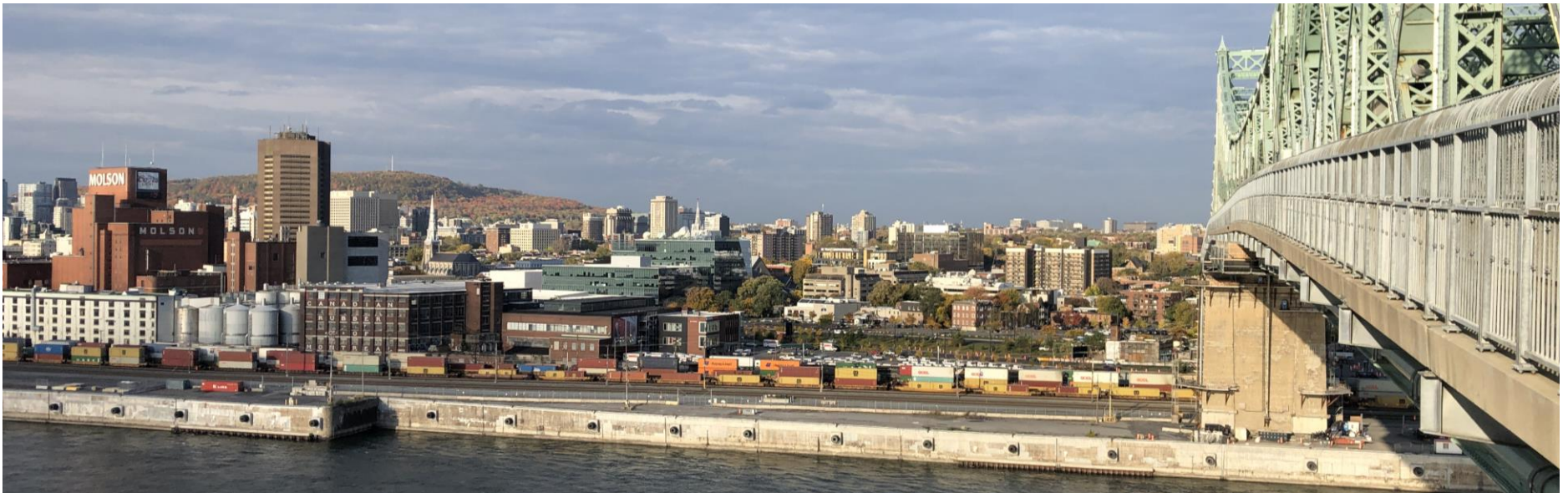

Vue panoramique 2





### Belvédère Kondiaronk (Kond)

Arrondissements de Ville-Marie, du Plateau-Mont-Royal, de Mercier-Hochelaga-Maisonneuve, du Sud-Ouest, de Verdun, de LaSalle, de Côte-des-Neiges-Notre-Dame-de-Grâce

<b>Description du lieu d'observation</b>	✓ Belvédère / observatoire	✓ Grand parc
	□ Voie publique	□ Parc local
	□ Transport en commun	□ Parcours dynamique

<b>Coordonnées géographiques du point de vue</b>	X : 298014,23	Géoréférence planimétrique :
	Y : 5040379,62	NAD 83 / MTM zone 8
	Z : 195,75	Géoréférence altimétrique :
		C-GVD28 (NMM)

Corridor visuel	Code	Type de corridor
Kond_1a		Intéressant (fleuve S.-L.)
Kond_1b		Exceptionnel (fleuve S.-L.)
Kond_3		Exceptionnel (fleuve S.-L.)
Kond_5		Exceptionnel (fleuve S.-L.)
Kond_6		Exceptionnel (mât du pont Samuel-De Champlain)
Kond_7		Exceptionnel (fleuve S.-L.)
Kond_9a		Exceptionnel (Cathédrale Marie-Reine-du-Monde)
Kond_10		Exceptionnel (édifice Sunlife)
Kond_12		Intéressant (mont Rougemont)
Kond_13		Exceptionnel (fleuve S.-L.)
Kond_14		Intéressant (mont Saint-Hilaire)
Kond_15		Exceptionnel (hôtel de ville)
Kond_16		Intéressant (mont Saint-Bruno)
Kond_18a		Exceptionnel (pont J.-C.)
Kond_18b		Exceptionnel (pont J.-C.)
Kond_18c		Exceptionnel (pont J.-C.)
Kond_19		Exceptionnel (fleuve S.-L.)
Kond_20		Exceptionnel (fleuve S.-L.)

**Note** Les corridors Kond\_1b, 3, 19 et 20 deviennent intéressants à une distance de plus de 5 km du point de vue.  
Pour le détail des cotes altimétriques, consulter le chapitre 6 (document complémentaire) et ses annexes.

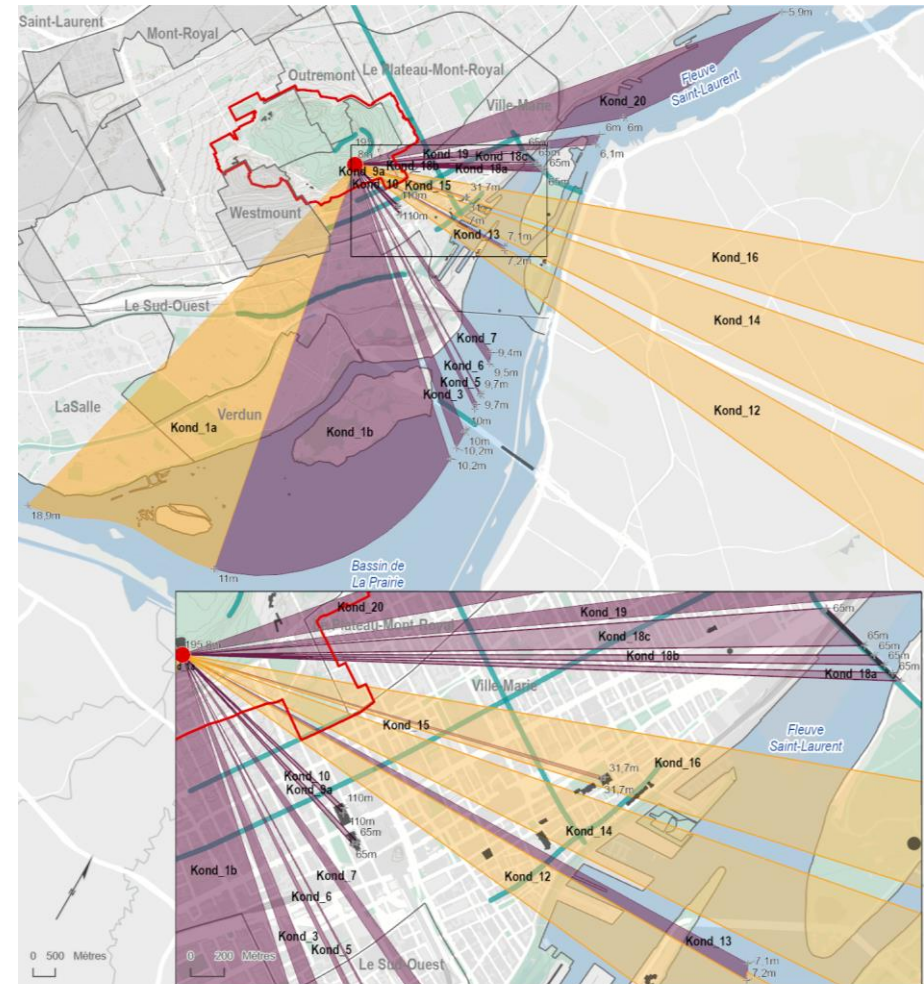

- Point de vue (hauteur des yeux à 1,6 m)
- + Altimétrie du corridor visuel
- Types de corridor visuel
  - Exceptionnel
  - Exceptionnel vers un repère
  - Intéressant
  - Intéressant vers un repère
- Parcours d'une vue dynamique
- Repère emblématique construit
- Site patrimonial du Mont-Royal (déclaré)
- Espace vert
- Limite administrative

Corridors visuels du belvédère Kondiaronk



Vue panoramique 1



Vue panoramique 2





### Boulevard de l'Acadie (Bac)

Arrondissements de Villeray–Saint-Michel–Parc-Extension, d'Outremont

#### Description du lieu d'observation

- Belvédère / observatoire
- Voie publique
- Transport en commun
- Grand parc
- Parc local
- Parcours dynamique

#### Coordonnées géographiques du point de vue

X : 294045,40  
 Y : 5043099,52  
 Z : 52,88

Géoréférence planimétrique :  
 NAD 83 / MTM zone 8

Géoréférence altimétrique :  
 C-GVD28 (NMM)

#### Corridor visuel

**Code**  
**BAc\_1**

**Type de corridor**  
 Intéressant (mont Royal)

#### Note

Pour le détail des cotes altimétriques, consulter le chapitre 6 (document complémentaire) et ses annexes.



- Point de vue (hauteur des yeux à 1,6 m)
  - + Altimétrie du corridor visuel
  - Parcours d'une vue dynamique
  - Repère emblématique construit
  - Site patrimonial du Mont-Royal (déclaré)
  - Espace vert
  - Limite administrative
- Types de corridor visuel**
- Exceptionnel
  - Exceptionnel vers un repère
  - Intéressant
  - Intéressant vers un repère



Corridor visuel du boulevard de l'Acadie





### Boulevard Dollard (BDol) Arrondissement d'Outremont

<b>Description du lieu d'observation</b>	<input type="checkbox"/> Belvédère / observatoire	<input type="checkbox"/> Grand parc
	<input checked="" type="checkbox"/> Voie publique	<input type="checkbox"/> Parc local
	<input type="checkbox"/> Transport en commun	<input type="checkbox"/> Parcours dynamique

<b>Coordonnées géographiques du point de vue</b>	X : 295852,35	Géoréférence planimétrique :
	Y : 5042053,75	NAD 83 / MTM zone 8
	Z : 73,93	Géoréférence altimétrique :
		C-GVD28 (NMM)

<b>Corridor visuel</b>	<b>Code</b>	<b>Type de corridor</b>
	<b>BDol_1</b>	Intéressant (mont Royal)
	<b>BDol_2</b>	Intéressant (mont Royal)

**Note** Pour le détail des cotes altimétriques, consulter le chapitre 6 (document complémentaire) et ses annexes.

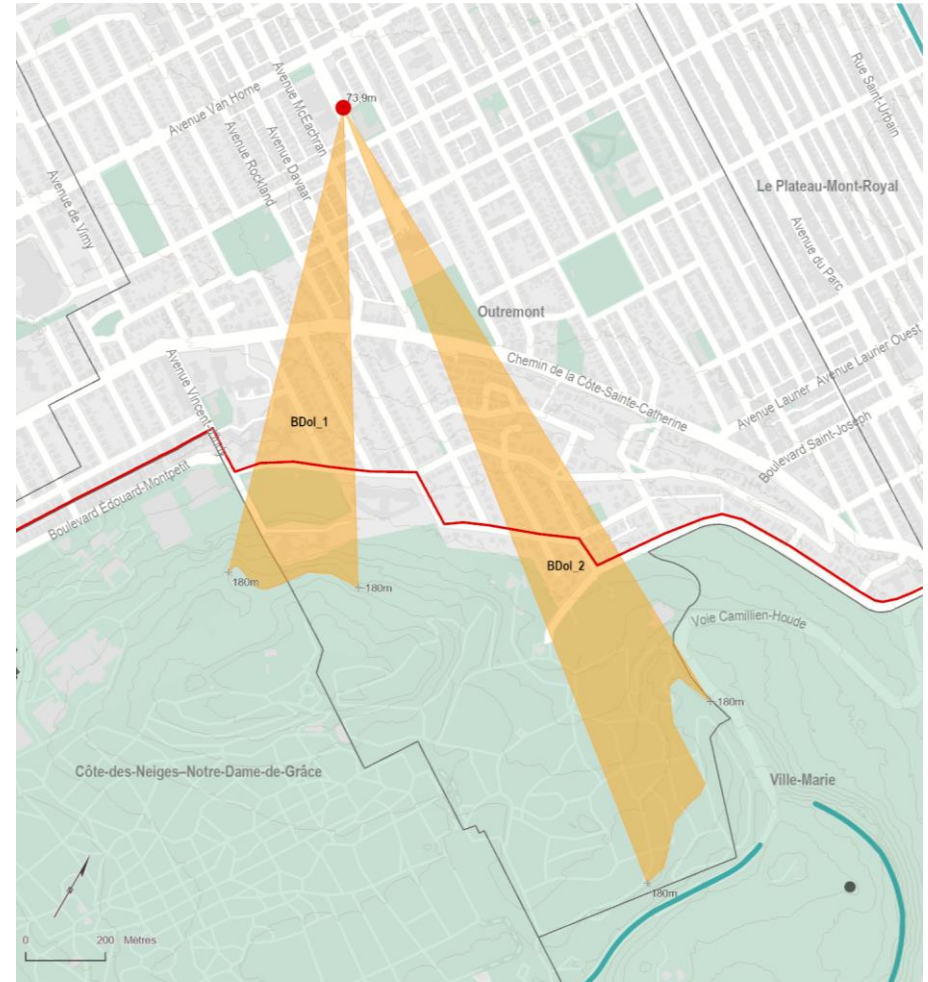

- Point de vue (hauteur des yeux à 1,6 m)
- + Altimétrie du corridor visuel
- Types de corridor visuel**
- Exceptionnel
- Exceptionnel vers un repère
- Intéressant
- Intéressant vers un repère
- Parcours d'une vue dynamique
- Repère emblématique construit
- Site patrimonial du Mont-Royal (déclaré)
- Espace vert
- Limite administrative

Corridors visuels du boulevard Dollard





### Boulevard Monk (Monk)

Arrondissements du Sud-Ouest, de Côte-des-Neiges–Notre-Dame-de-Grâce

#### Description du lieu d'observation

- Belvédère / observatoire
- Voie publique
- Transport en commun
- Grand parc
- Parc local
- Parcours dynamique

#### Coordonnées géographiques du point de vue

X : 297335,79  
 Y : 5035231,74  
 Z : 24,26

Géoréférence planimétrique :  
 NAD 83 / MTM zone 8  
 Géoréférence altimétrique :  
 C-GVD28 (NMM)

#### Corridor visuel

**Code**  
 Monk\_1

**Type de corridor**  
 Intéressant (mont Royal)

#### Note

Pour le détail des cotes altimétriques, consulter le chapitre 6 (document complémentaire) et ses annexes.

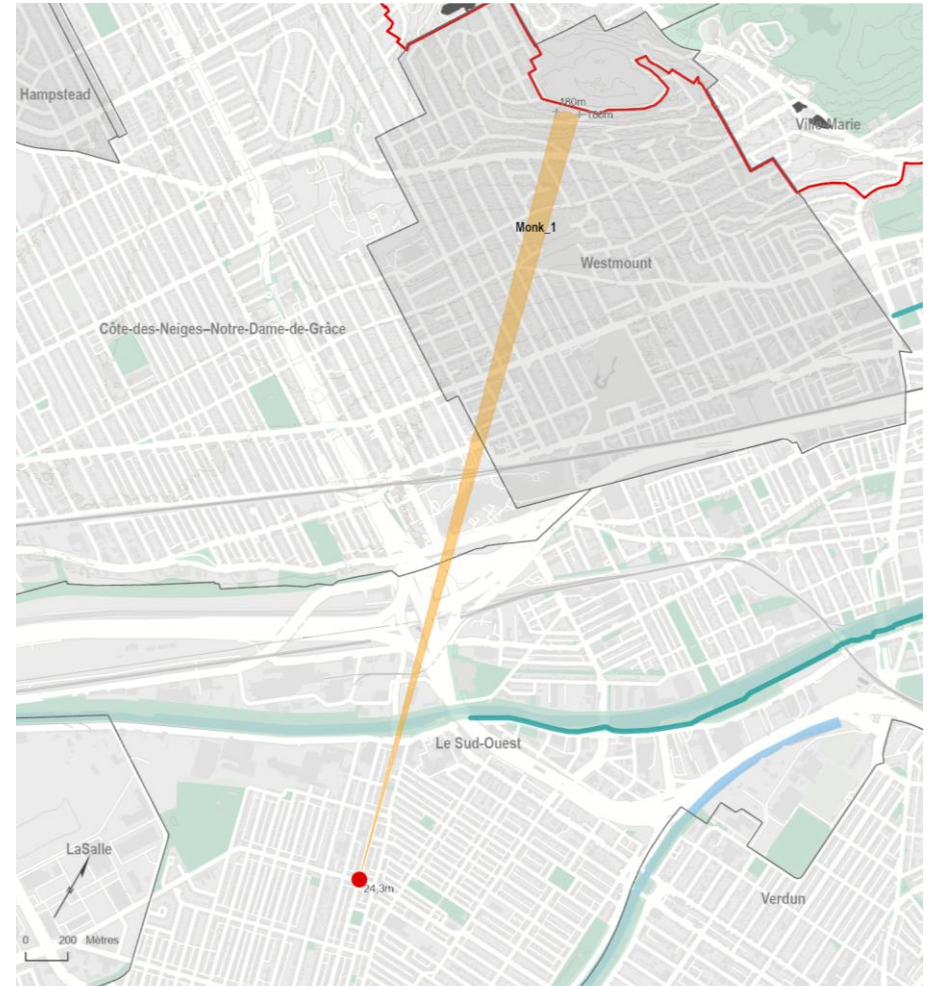

- Point de vue (hauteur des yeux à 1,6 m)
- + Altimétrie du corridor visuel
- Types de corridor visuel**
- Exceptionnel
- Exceptionnel vers un repère
- Intéressant
- Intéressant vers un repère
- Parcours d'une vue dynamique
- Repère emblématique construit
- Site patrimonial du Mont-Royal (déclaré)
- Espace vert
- Limite administrative

Corridor visuel du boulevard Monk



### Boulevard Saint-Joseph (BSJ)

Arrondissements du Plateau-Mont-Royal, d'Outremont

#### Description du lieu d'observation

- |   |  |
|---|--|
| <input type="checkbox"/> Belvédère / observatoire | <input type="checkbox"/> Grand parc                    |
| <input checked="" type="checkbox"/> Voie publique | <input type="checkbox"/> Parc local                    |
| <input type="checkbox"/> Transport en commun      | <input checked="" type="checkbox"/> Parcours dynamique |

#### Coordonnées géographiques du point de vue

X : 297663,60	Géoréférence planimétrique :
Y : 5042499,49	NAD 83 / MTM zone 8
Z : 65,29	Géoréférence altimétrique :
	C-GVD28 (NMM)

#### Corridor visuel

<b>Code</b>	<b>Type de corridor</b>
<b>BSJ_1</b>	Intéressant (mont Royal)

#### Note

Pour le détail des cotes altimétriques, consulter le chapitre 6 (document complémentaire) et ses annexes.



- Point de vue (hauteur des yeux à 1,6 m)
- + Altimétrie du corridor visuel
- Types de corridor visuel**
- Exceptionnel
- Exceptionnel vers un repère
- Intéressant
- Intéressant vers un repère
- Parcours d'une vue dynamique
- Repère emblématique construit
- Site patrimonial du Mont-Royal (déclaré)
- Espace vert
- Limite administrative

Corridor visuel du boulevard Saint-Joseph





**Canal de Lachine (Bassin-à-Bois) (CLBB)**  
**Arrondissements du Sud-Ouest, de Ville-Marie**

<b>Description du lieu d'observation</b>	<input type="checkbox"/> Belvédère / observatoire	<input type="checkbox"/> Grand parc
	<input type="checkbox"/> Voie publique	<input type="checkbox"/> Parc local
	<input type="checkbox"/> Transport en commun	<input checked="" type="checkbox"/> Parcours dynamique
<b>Coordonnées géographiques du point de vue</b>	X : 299877,87	Géoréférence planimétrique : NAD 83 / MTM zone 8
	Y : 5038536,78	Géoréférence altimétrique : C-GVD28 (NMM)
	Z : 17,34	
<b>Corridor visuel</b>	<b>Code</b>	<b>Type de corridor</b>
	<b>CLBB_1</b>	Exceptionnel (mont Royal)
	<b>CLBB_2</b>	Exceptionnel (mont Royal)
	<b>CLBB_3</b>	Exceptionnel (mont Royal)
<b>Note</b>	Pour le détail des cotes altimétriques, consulter le chapitre 6 (document complémentaire) et ses annexes.	

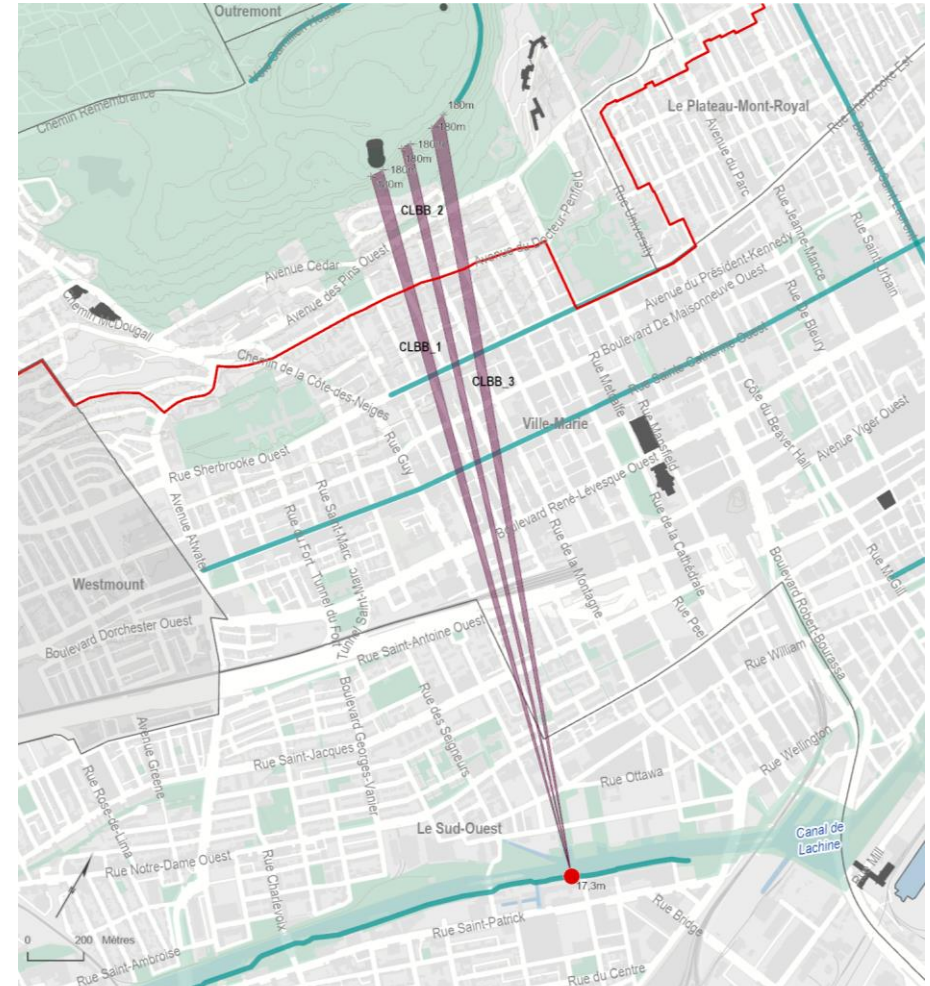

- Point de vue (hauteur des yeux à 1,6 m)
- + Altimétrie du corridor visuel
- Types de corridor visuel**
- Exceptionnel
- Exceptionnel vers un repère
- Intéressant
- Intéressant vers un repère
- Parcours d'une vue dynamique
- Repère emblématique construit
- Site patrimonial du Mont-Royal (déclaré)
- Espace vert
- Limite administrative

Corridors visuels du canal de Lachine vers le parc du Bassin-à-Bois et le mont Royal





### Canal de Lachine (Bassin-à-Gravier) (CLBG) Arrondissements du Sud-Ouest, de Ville-Marie

<b>Description du lieu d'observation</b>	<input type="checkbox"/> Belvédère / observatoire	<input type="checkbox"/> Grand parc
	<input type="checkbox"/> Voie publique	<input type="checkbox"/> Parc local
	<input type="checkbox"/> Transport en commun	<input checked="" type="checkbox"/> Parcours dynamique

<b>Coordonnées géographiques du point de vue</b>	X : 299999,64	Géoréférence planimétrique :
	Y : 5038635,10	NAD 83 / MTM zone 8
	Z : 17,21	Géoréférence altimétrique :
		C-GVD28 (NMM)

<b>Corridor visuel</b>	<b>Code</b>	<b>Type de corridor</b>
	<b>CLBG_1</b>	Intéressant (mont Royal)
	<b>CLBG_2</b>	Intéressant (mont Royal)
	<b>CLBG_3</b>	Intéressant (mont Royal)

**Note** Pour le détail des cotes altimétriques, consulter le chapitre 6 (document complémentaire) et ses annexes.

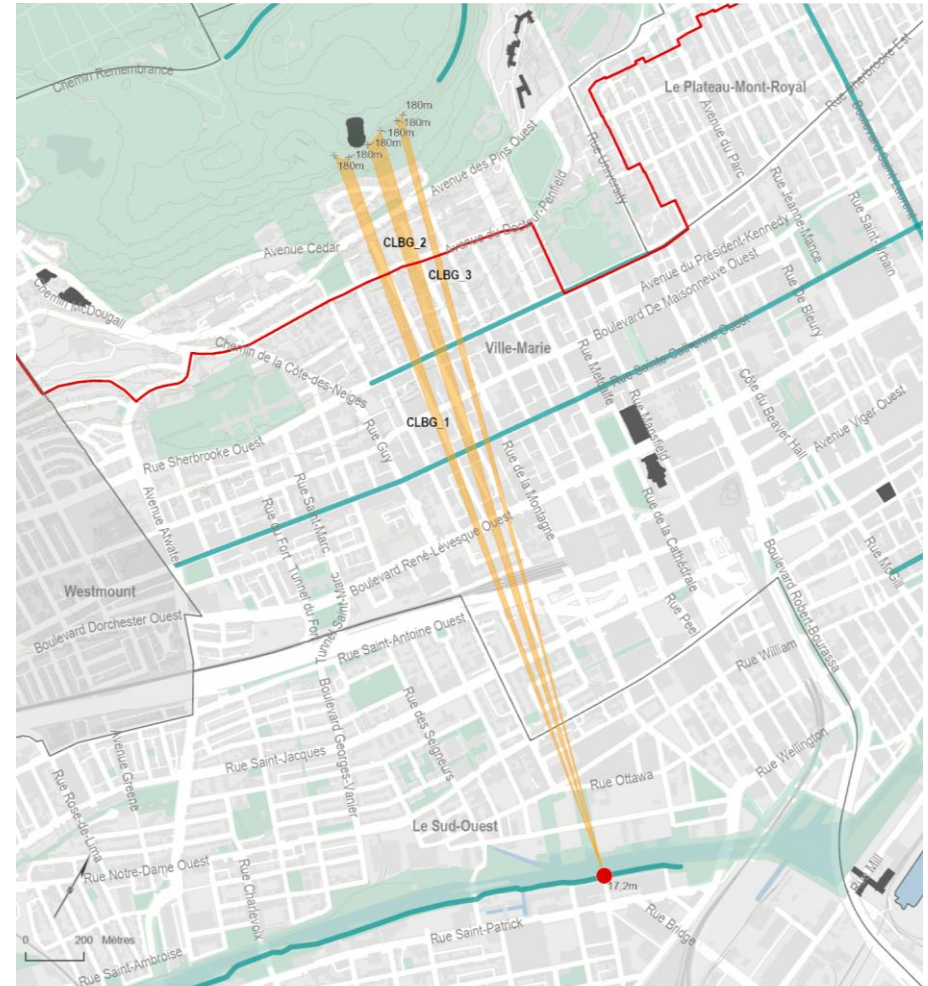

- Point de vue (hauteur des yeux à 1,6 m)
  - + Altimétrie du corridor visuel
  - Parcours d'une vue dynamique
  - Repère emblématique construit
  - Site patrimonial du Mont-Royal (déclaré)
  - Espace vert
  - Limite administrative
- Types de corridor visuel**
- Exceptionnel
  - Exceptionnel vers un repère
  - Intéressant
  - Intéressant vers un repère



Corridors visuels du canal de Lachine vers le parc du Bassin-à-Gravier et le mont Royal





**Chemin de la Côte-des-Neiges (CCdN)**  
**Arrondissement de Côte-des-Neiges–Notre-Dame-de-Grâce**

<b>Description du lieu d'observation</b>	<input type="checkbox"/> Belvédère / observatoire	<input type="checkbox"/> Grand parc
	<input checked="" type="checkbox"/> Voie publique	<input type="checkbox"/> Parc local
	<input type="checkbox"/> Transport en commun	<input type="checkbox"/> Parcours dynamique
<b>Coordonnées géographiques du point de vue</b>	X : 295421,22	Géoréférence planimétrique : NAD 83 / MTM zone 8
	Y : 5039509,78	Géoréférence altimétrique : C-GVD28 (NMM)
<b>Corridor visuel</b>	<b>Code</b>	<b>Type de corridor</b>
	<b>CCdN_1</b>	Intéressant (mont Royal)
	<b>CCdN_2</b>	Intéressant (Oratoire Saint-Joseph)
<b>Note</b>	Pour le détail des cotes altimétriques, consulter le chapitre 6 (document complémentaire) et ses annexes.	



- Point de vue (hauteur des yeux à 1,6 m)
- + Altimétrie du corridor visuel
- Types de corridor visuel**
- Exceptionnel
- Exceptionnel vers un repère
- Intéressant
- Intéressant vers un repère
- Parcours d'une vue dynamique
- Repère emblématique construit
- Site patrimonial du Mont-Royal (déclaré)
- Espace vert
- Limite administrative

Corridors visuels du chemin de la Côte-des-Neiges



### Chemin de la Polytechnique de l'Université de Montréal (Poly) Arrondissement de Côte-des-Neiges–Notre-Dame-de-Grâce

<b>Description du lieu d'observation</b>	<input type="checkbox"/> Belvédère / observatoire	<input type="checkbox"/> Grand parc
	<input checked="" type="checkbox"/> Voie publique	<input type="checkbox"/> Parc local
	<input type="checkbox"/> Transport en commun	<input type="checkbox"/> Parcours dynamique

<b>Coordonnées géographiques du point de vue</b>	X : 295841,09	Géoréférence planimétrique :
	Y : 5040037,05	NAD 83 / MTM zone 8
	Z : 150,83	Géoréférence altimétrique :
		C-GVD28 (NMM)

<b>Corridor visuel</b>	<b>Code</b>	<b>Type de corridor</b>
	Poly_1	Intéressant (horizon)

**Note** Pour le détail des cotes altimétriques, consulter le chapitre 6 (document complémentaire) et ses annexes.



- Point de vue (hauteur des yeux à 1,6 m)
- + Altimétrie du corridor visuel
- Types de corridor visuel**
- Exceptionnel
- Exceptionnel vers un repère
- Intéressant
- Intéressant vers un repère
- Parcours d'une vue dynamique
- Repère emblématique construit
- Site patrimonial du Mont-Royal (déclaré)
- Espace vert
- Limite administrative

Corridor visuel du chemin de la Polytechnique





### Chemin Queen-Mary (CQM)

#### Arrondissement de Côte-des-Neiges–Notre-Dame-de-Grâce

<b>Description du lieu d'observation</b>	<input type="checkbox"/> Belvédère / observatoire	<input type="checkbox"/> Grand parc
	<input checked="" type="checkbox"/> Voie publique	<input type="checkbox"/> Parc local
	<input type="checkbox"/> Transport en commun	<input type="checkbox"/> Parcours dynamique

<b>Coordonnées géographiques du point de vue</b>	X : 294948,50	Géoréférence planimétrique :
	Y : 5038596,73	NAD 83 / MTM zone 8
	Z : 82,57	Géoréférence altimétrique :
		C-GVD28 (NMM)

<b>Corridor visuel</b>	<b>Code</b>	<b>Type de corridor</b>
	<b>CQM_1</b>	Intéressant (mont Royal)

**Note** Pour le détail des cotes altimétriques, consulter le chapitre 6 (document complémentaire) et ses annexes.

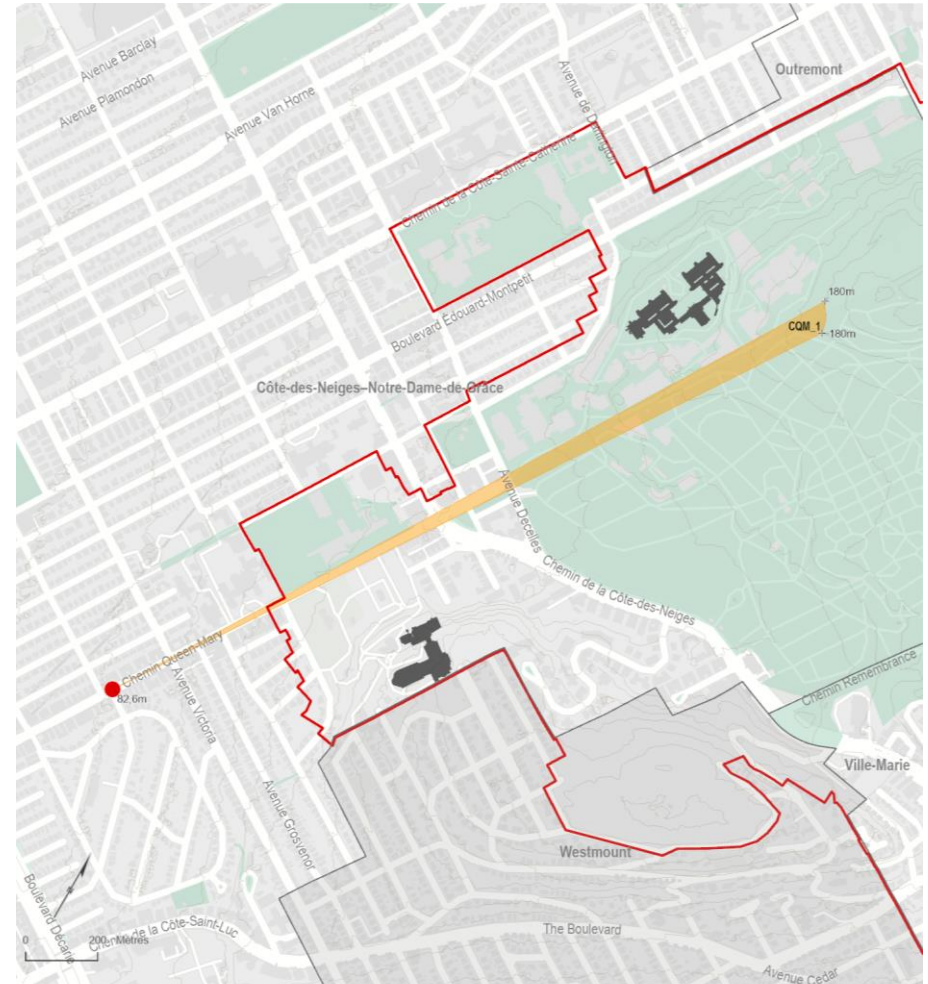

- Point de vue (hauteur des yeux à 1,6 m)
  - + Altimétrie du corridor visuel
  - Parcours d'une vue dynamique
  - Repère emblématique construit
  - Site patrimonial du Mont-Royal (déclaré)
  - Espace vert
  - Limite administrative
- Types de corridor visuel**
- Exceptionnel
  - Exceptionnel vers un repère
  - Intéressant
  - Intéressant vers un repère

Corridor visuel du chemin Queen-Mary



**Église Saint-Pierre-Apôtre 1 (PPU des Faubourgs 1) (ESPA\_1)**  
**Arrondissement de Ville-Marie**

<b>Description du lieu d'observation</b>	<input type="checkbox"/> Belvédère / observatoire	<input type="checkbox"/> Grand parc
	<input checked="" type="checkbox"/> Voie publique	<input type="checkbox"/> Parc local
	<input type="checkbox"/> Transport en commun	<input type="checkbox"/> Parcours dynamique

<b>Coordonnées géographiques du point de vue</b>	X : 300431,45	Géoréférence planimétrique :
	Y : 5041718,29	NAD 83 / MTM zone 8
	Z : 25,67	Géoréférence altimétrique :
		C-GVD28 (NMM)

<b>Corridor visuel</b>	<b>Code</b>	<b>Type de corridor</b>
	ESPA_1	Exceptionnel (église Saint-Pierre-Apôtre)

**Note** Pour le détail des cotes altimétriques, consulter le chapitre 6 (document complémentaire) et ses annexes.



- Point de vue (hauteur des yeux à 1,6 m)
- + Altimétrie du corridor visuel
- Types de corridor visuel**
- Exceptionnel
- Exceptionnel vers un repère
- Intéressant
- Intéressant vers un repère
- Parcours d'une vue dynamique
- Repère emblématique construit
- Site patrimonial du Mont-Royal (déclaré)
- Espace vert
- Limite administrative

Corridor visuel de l'église Saint-Pierre-Apôtre à partir du boulevard René-Lévesque Est





**Église Saint-Pierre-Apôtre 2 (PPU des Faubourgs 1) (ESPA\_2)**  
**Arrondissement de Ville-Marie**

<b>Description du lieu d'observation</b>	<input type="checkbox"/> Belvédère / observatoire	<input type="checkbox"/> Grand parc
	<input checked="" type="checkbox"/> Voie publique	<input type="checkbox"/> Parc local
	<input type="checkbox"/> Transport en commun	<input type="checkbox"/> Parcours dynamique

<b>Coordonnées géographiques du point de vue</b>	X : 300959,22	Géoréférence planimétrique :
	Y : 5041823,89	NAD 83 / MTM zone 8
	Z : 25,02	Géoréférence altimétrique :
		C-GVD28 (NMM)

<b>Corridor visuel</b>	<b>Code</b>	<b>Type de corridor</b>
	<b>ESPA_2</b>	Intéressant (église Saint-Pierre-Apôtre)

**Note** Pour le détail des cotes altimétriques, consulter le chapitre 6 (document complémentaire) et ses annexes.

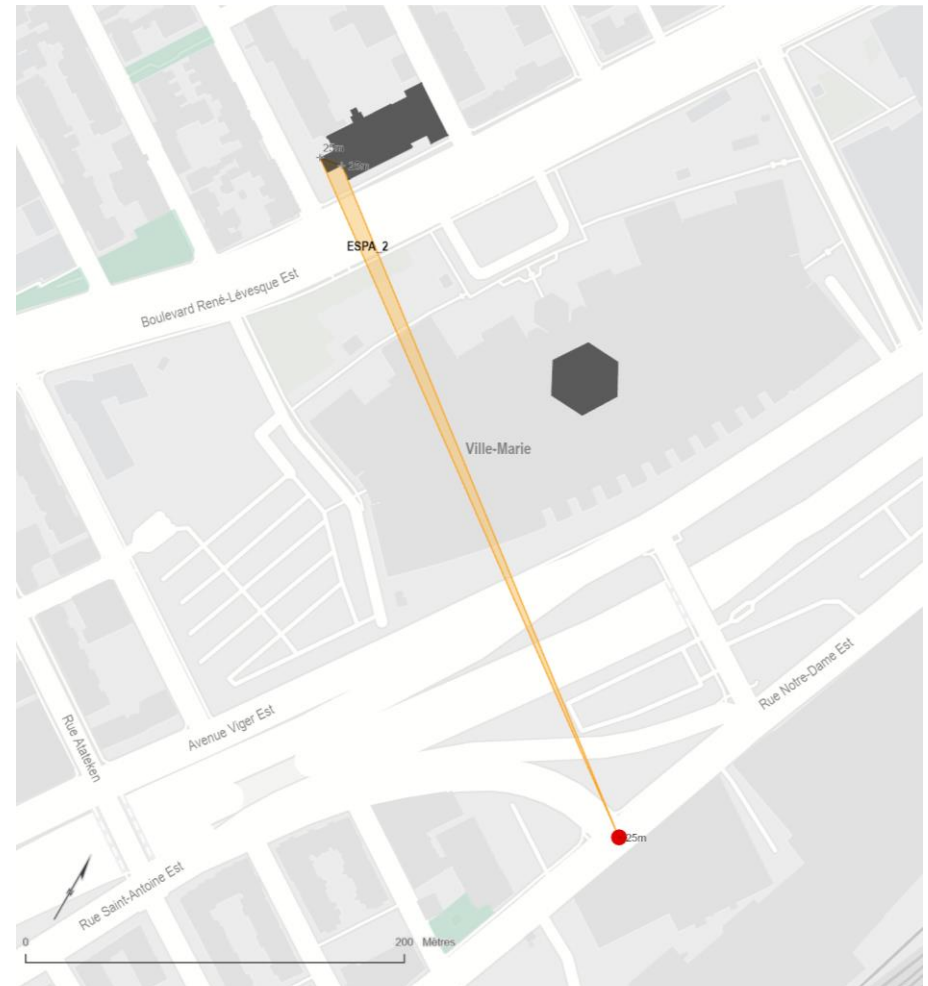

- Point de vue (hauteur des yeux à 1,6 m)
  - + Altimétrie du corridor visuel
  - Parcours d'une vue dynamique
  - Repère emblématique construit
  - Site patrimonial du Mont-Royal (déclaré)
  - Espace vert
  - Limite administrative
- Types de corridor visuel**
- Exceptionnel
  - Exceptionnel vers un repère
  - Intéressant
  - Intéressant vers un repère



Corridor visuel de l'église Saint-Pierre-Apôtre à partir de la rue Notre-Dame Est



## Escalier Trafalgar (Traf)

Arrondissements de Ville-Marie, du Sud-Ouest

### Description du lieu d'observation

- |   |  |
|---|--|
| <input type="checkbox"/> Belvédère / observatoire | <input checked="" type="checkbox"/> Grand parc |
| <input checked="" type="checkbox"/> Voie publique | <input type="checkbox"/> Parc local            |
| <input type="checkbox"/> Transport en commun      | <input type="checkbox"/> Parcours dynamique    |

### Coordonnées géographiques du point de vue

X : 297338,59	Géoréférence planimétrique :
Y : 5039507,23	NAD 83 / MTM zone 8
Z : 139,30	Géoréférence altimétrique :
	C-GVD28 (NMM)

### Corridor visuel

Code	Type de corridor
Traf_1	Intéressant (fleuve S.-L.)
Traf_2	Intéressant (fleuve S.-L.)

### Note

Pour le détail des cotes altimétriques, consulter le chapitre 6 (document complémentaire) et ses annexes.



- |   |   |
|---|---|
| <span style="color: red;">●</span> Point de vue (hauteur des yeux à 1,6 m)  | <span style="color: teal;">—</span> Parcours d'une vue dynamique  |
| <span style="color: grey;">+</span> Altimétrie du corridor visuel   | <span style="border: 1px solid black; display: inline-block; width: 10px; height: 10px;"></span> Repère emblématique construit          |
| <b>Types de corridor visuel</b>   |   |
| <span style="background-color: #e67e22; border: 1px solid black; display: inline-block; width: 10px; height: 10px;"></span> Exceptionnel                | <span style="border: 1px solid red; display: inline-block; width: 10px; height: 10px;"></span> Site patrimonial du Mont-Royal (déclaré) |
| <span style="background-color: #f1c40f; border: 1px solid black; display: inline-block; width: 10px; height: 10px;"></span> Exceptionnel vers un repère | <span style="background-color: #90ee90; border: 1px solid black; display: inline-block; width: 10px; height: 10px;"></span> Espace vert |
| <span style="background-color: #f1c40f; border: 1px solid black; display: inline-block; width: 10px; height: 10px;"></span> Intéressant                 | <span style="border: 1px solid black; display: inline-block; width: 10px; height: 10px;"></span> Limite administrative                  |
| <span style="background-color: #f1c40f; border: 1px solid black; display: inline-block; width: 10px; height: 10px;"></span> Intéressant vers un repère  |   |

Corridors visuels de l'escalier Trafalgar





### Hôtel de ville (HdV)

#### Arrondissements de Ville-Marie, du Plateau-Mont-Royal

##### Description du lieu d'observation

- Belvédère / observatoire
- Voie publique
- Transport en commun
- Grand parc
- Parc local
- Parcours dynamique

##### Coordonnées géographiques du point de vue

X : 300539,27  
 Y : 5041008,49  
 Z : 33,27

Géoréférence planimétrique :  
 NAD 83 / MTM zone 8

Géoréférence altimétrique :  
 C-GVD28 (NMM)

##### Corridor visuel

**Code**  
 HdV\_1

**Type de corridor**  
 Exceptionnel (mont Royal)

##### Note

Pour le détail des cotes altimétriques, consulter le chapitre 6 (document complémentaire) et ses annexes.



- Point de vue (hauteur des yeux à 1,6 m)
- + Altimétrie du corridor visuel
- Types de corridor visuel**
- Exceptionnel
- Exceptionnel vers un repère
- Intéressant
- Intéressant vers un repère
- Parcours d'une vue dynamique
- Repère emblématique construit
- Site patrimonial du Mont-Royal (déclaré)
- Espace vert
- Limite administrative



Corridor visuel de la terrasse de l'hôtel de ville



### Intersection Cedar et Côte-des-Neiges (Cedar) Arrondissements de Ville-Marie, du Sud-Ouest, de Verdun, de LaSalle

<b>Description du lieu d'observation</b>	<input type="checkbox"/> Belvédère / observatoire	<input checked="" type="checkbox"/> Grand parc
	<input type="checkbox"/> Voie publique	<input type="checkbox"/> Parc local
	<input type="checkbox"/> Transport en commun	<input type="checkbox"/> Parcours dynamique

<b>Coordonnées géographiques du point de vue</b>	X : 297597,39	Géoréférence planimétrique :
	Y : 5039492,51	NAD 83 / MTM zone 8
	Z : 121,60	Géoréférence altimétrique : C-GVD28 (NMM)

<b>Corridor visuel</b>	<b>Code</b>	<b>Type de corridor</b>
	<b>Cedar_1</b>	Intéressant (fleuve S.-L.)
	<b>Cedar_2</b>	Intéressant (fleuve S.-L.)
	<b>Cedar_3</b>	Intéressant (fleuve S.-L.)
	<b>Cedar_4</b>	Intéressant (fleuve S.-L.)
	<b>Cedar_5</b>	Intéressant (fleuve S.-L.)
	<b>Cedar_6</b>	Intéressant (fleuve S.-L.)
	<b>Cedar_7</b>	Intéressant (fleuve S.-L.)

**Note** Pour le détail des cotes altimétriques, consulter le chapitre 6 (document complémentaire) et ses annexes.

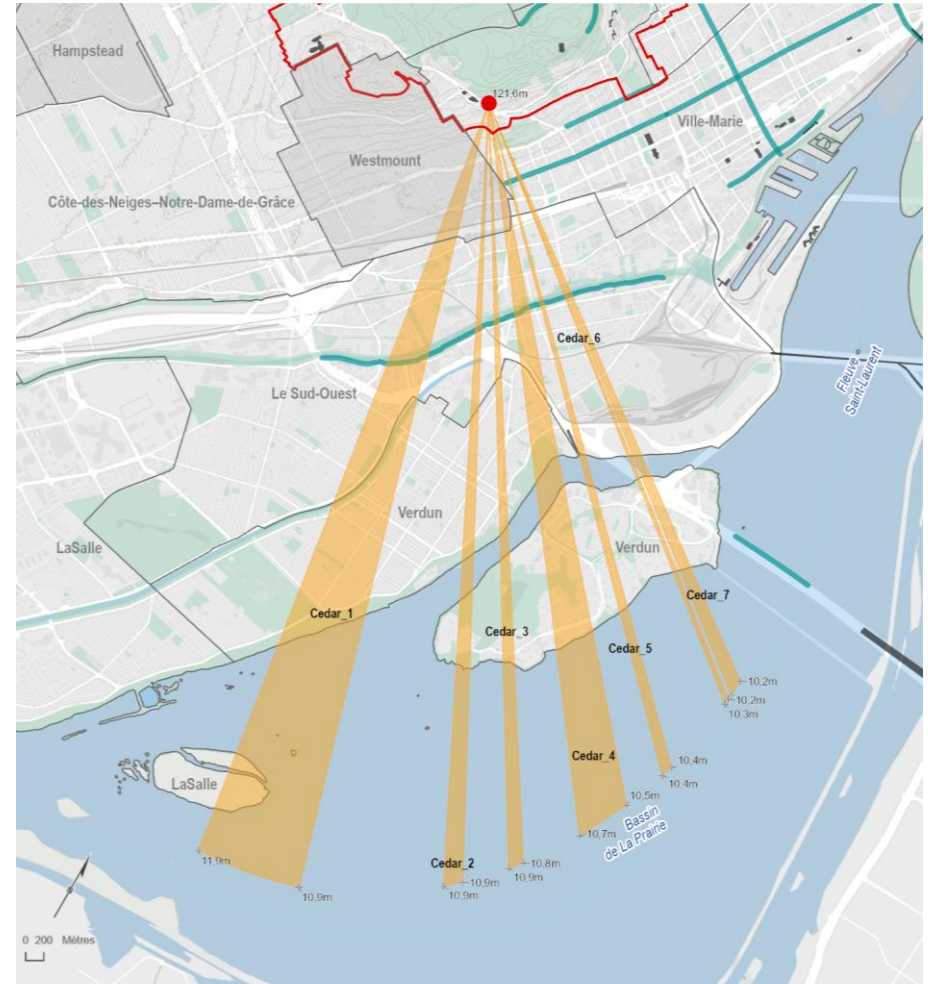

<span style="color: red;">●</span> Point de vue (hauteur des yeux à 1,6 m)	<span style="color: teal;">—</span> Parcours d'une vue dynamique
<span style="color: grey;">+</span> Altimétrie du corridor visuel	<span style="border: 1px solid black; display: inline-block; width: 10px; height: 10px;"></span> Repère emblématique construit
<b>Types de corridor visuel</b>	<span style="border: 1px solid red; display: inline-block; width: 10px; height: 10px;"></span> Site patrimonial du Mont-Royal (déclaré)
<span style="background-color: #800000; width: 10px; height: 10px; display: inline-block;"></span> Exceptionnel	<span style="background-color: #90EE90; width: 10px; height: 10px; display: inline-block;"></span> Espace vert
<span style="background-color: #800080; width: 10px; height: 10px; display: inline-block;"></span> Exceptionnel vers un repère	<span style="border: 1px solid black; display: inline-block; width: 10px; height: 10px;"></span> Limite administrative
<span style="background-color: #FFD700; width: 10px; height: 10px; display: inline-block;"></span> Intéressant	
<span style="background-color: #FFA500; width: 10px; height: 10px; display: inline-block;"></span> Intéressant vers un repère	

Corridors visuels de l'intersection de l'avenue Cedar et du chemin de la Côte-des-Neiges





Vue panoramique 1



Vue panoramique 2



### Marché Atwater (MAtw)

#### Arrondissements du Sud-Ouest, de Ville-Marie

##### Description du lieu d'observation

- Belvédère / observatoire
- Voie publique
- Transport en commun
- Grand parc
- Parc local
- Parcours dynamique

##### Coordonnées géographiques du point de vue

X : 298953,45  
 Y : 5037627,82  
 Z : 21,60

Géoréférence planimétrique :  
 NAD 83 / MTM zone 8

Géoréférence altimétrique :  
 C-GVD28 (NMM)

##### Corridor visuel

Code	Type de corridor
<b>MAtw_1</b>	Intéressant (mont Royal)
<b>MAtw_2</b>	Intéressant (Îlot-Trafalgar-Gleneagles)
<b>MAtw_3</b>	Intéressant (mont Royal)
<b>MAtw_4</b>	Intéressant (mont Royal)

##### Note

Pour le détail des cotes altimétriques, consulter le chapitre 6 (document complémentaire) et ses annexes.

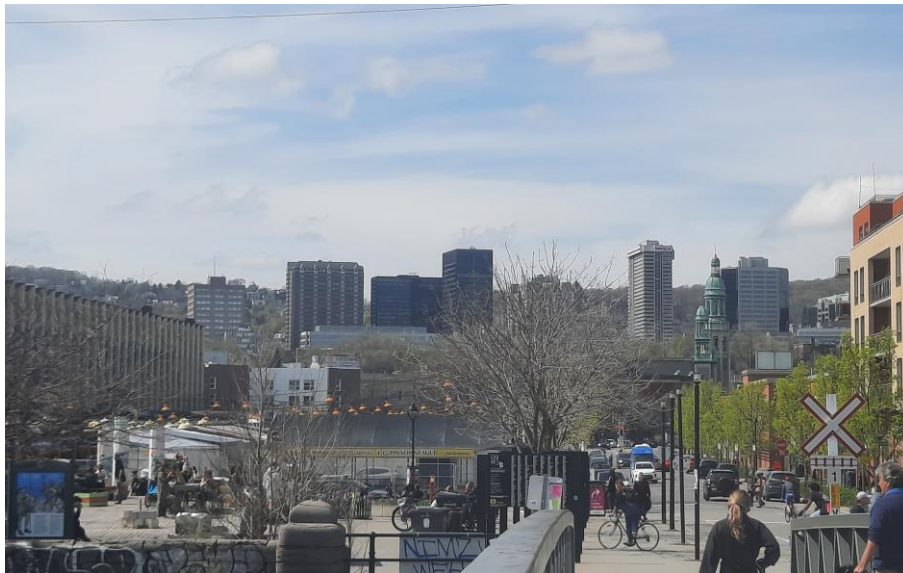

- Point de vue (hauteur des yeux à 1,6 m)
- + Altimétrie du corridor visuel
- Types de corridor visuel**
- Exceptionnel
- Exceptionnel vers un repère
- Intéressant
- Intéressant vers un repère
- Parcours d'une vue dynamique
- Repère emblématique construit
- Site patrimonial du Mont-Royal (déclaré)
- Espace vert
- Limite administrative

Corridors visuels du marché Atwater





### Oratoire (parvis) (OrP)

Arrondissements de Côte-des-Neiges–Notre-Dame-de-Grâce, d'Outremont, de Saint-Laurent, d'Ahuñtsic-Cartierville, de Pierrefonds-Roxboro, de L'île-Bizard–Sainte-Geneviève

<b>Description du lieu d'observation</b>	<input checked="" type="checkbox"/> Belvédère / observatoire	<input type="checkbox"/> Grand parc
	<input type="checkbox"/> Voie publique	<input type="checkbox"/> Parc local
	<input type="checkbox"/> Transport en commun	<input type="checkbox"/> Parcours dynamique

<b>Coordonnées géographiques du point de vue</b>	X : 295617,57	Géoréférence planimétrique :
	Y : 5039168,16	NAD 83 / MTM zone 8
	Z : 155,54	Géoréférence altimétrique :
		C-GVD28 (NMM)

<b>Corridor visuel</b>	<b>Code</b>	<b>Type de corridor</b>
	<b>OrP_1</b>	Exceptionnel (horizon)
	<b>OrP_2</b>	Exceptionnel (mont Royal)
	<b>OrP_3</b>	Intéressant (collines d'Oka)
	<b>OrP_4</b>	Exceptionnel (pavillon Roger-Gaudry de l'Université de Montréal)

**Note** Pour le détail des cotes altimétriques, consulter le chapitre 6 (document complémentaire) et ses annexes.

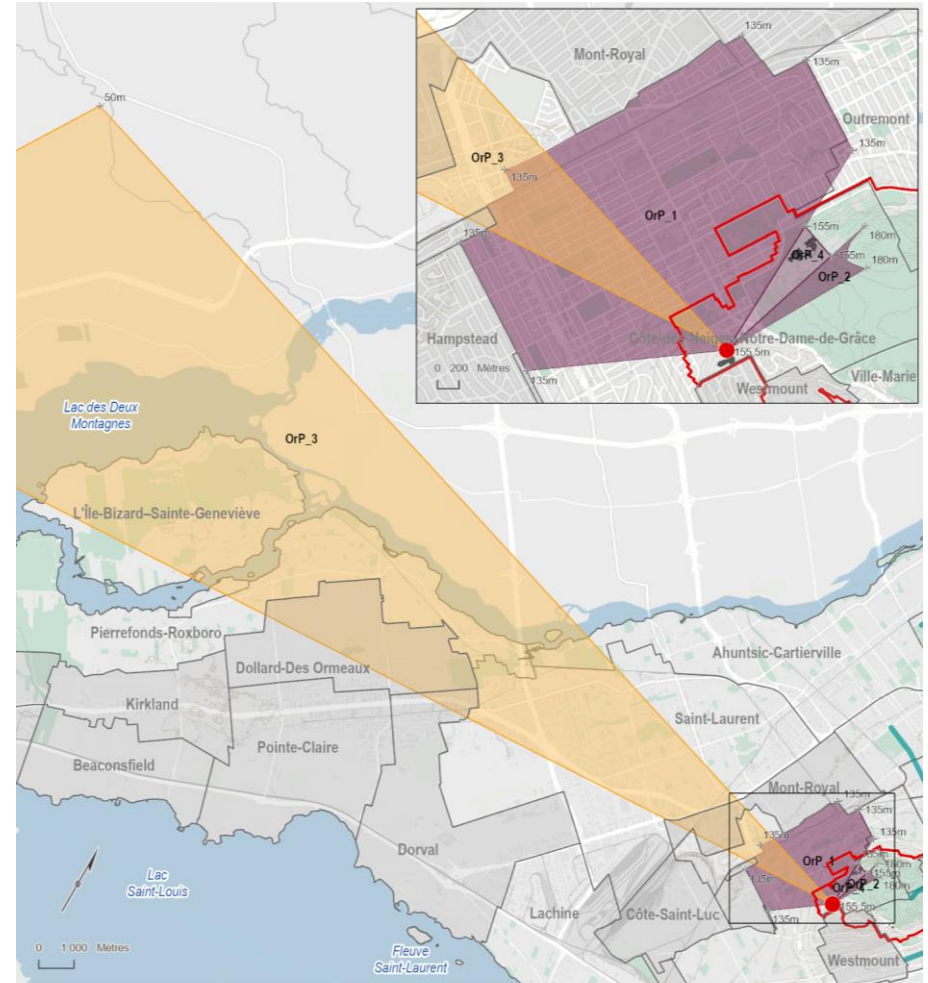

Corridors visuels du parvis de l'Oratoire Saint-Joseph



Vue panoramique 1



Vue panoramique 2





## Oratoire (rue) (OrR)

### Arrondissement de Côte-des-Neiges–Notre-Dame-de-Grâce

#### Description du lieu d'observation

- |   |   |
|---|---|
| <input type="checkbox"/> Belvédère / observatoire | <input type="checkbox"/> Grand parc         |
| <input checked="" type="checkbox"/> Voie publique | <input type="checkbox"/> Parc local         |
| <input type="checkbox"/> Transport en commun      | <input type="checkbox"/> Parcours dynamique |

#### Coordonnées géographiques du point de vue

X : 295414,18	Géoréférence planimétrique :
Y : 5039308,57	NAD 83 / MTM zone 8
Z : 114,18	Géoréférence altimétrique :
	C-GVD28 (NMM)

#### Corridor visuel

<b>Code</b>	<b>Type de corridor</b>
OrR_1	Exceptionnel (Oratoire Saint-Joseph)

#### Note

Pour le détail des cotes altimétriques, consulter le chapitre 6 (document complémentaire) et ses annexes.

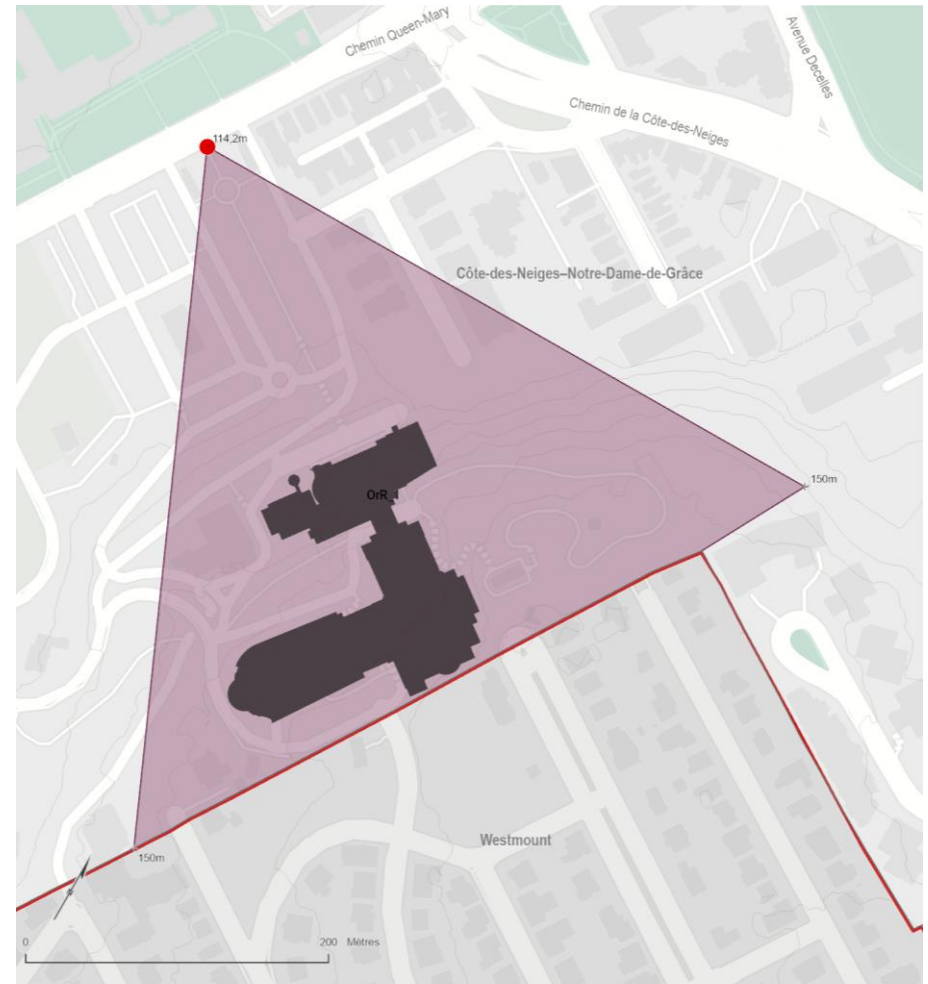
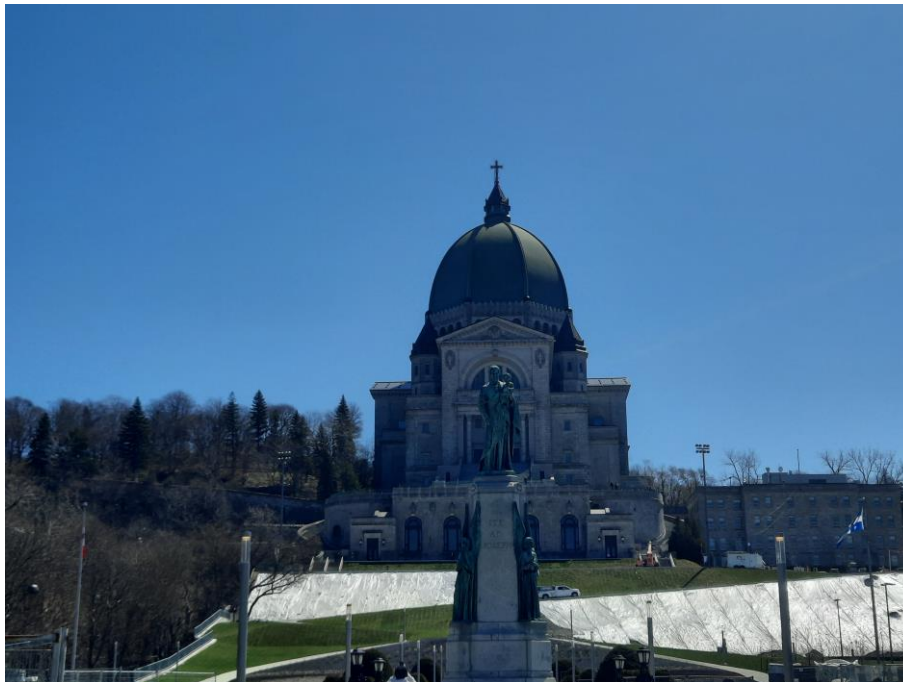

- |   |   |
|---|---|
| <span style="color: red;">●</span> Point de vue (hauteur des yeux à 1,6 m)  | <span style="color: teal;">—</span> Parcours d'une vue dynamique  |
| <span style="color: grey;">+</span> Altimétrie du corridor visuel   | <span style="background-color: black; border: 1px solid black; display: inline-block; width: 15px; height: 10px;"></span> Repère emblématique construit |
| <b>Types de corridor visuel</b>   | <span style="border: 2px solid red; display: inline-block; width: 15px; height: 10px;"></span> Site patrimonial du Mont-Royal (déclaré)                 |
| <span style="background-color: purple; border: 1px solid black; display: inline-block; width: 15px; height: 10px;"></span> Exceptionnel               | <span style="background-color: lightgreen; border: 1px solid black; display: inline-block; width: 15px; height: 10px;"></span> Espace vert              |
| <span style="background-color: pink; border: 1px solid black; display: inline-block; width: 15px; height: 10px;"></span> Exceptionnel vers un repère  | <span style="border: 1px solid black; display: inline-block; width: 15px; height: 10px;"></span> Limite administrative                                  |
| <span style="background-color: orange; border: 1px solid black; display: inline-block; width: 15px; height: 10px;"></span> Intéressant                |   |
| <span style="background-color: yellow; border: 1px solid black; display: inline-block; width: 15px; height: 10px;"></span> Intéressant vers un repère |   |

Corridor visuel de l'Oratoire Saint-Joseph à partir du chemin Queen-Mary



**Parc Beaubien (PBeau)**  
**Arrondissement d'Outremont**

<b>Description du lieu d'observation</b>	<input type="checkbox"/> Belvédère / observatoire	<input type="checkbox"/> Grand parc
	<input type="checkbox"/> Voie publique	<input checked="" type="checkbox"/> Parc local
	<input type="checkbox"/> Transport en commun	<input type="checkbox"/> Parcours dynamique

<b>Coordonnées géographiques du point de vue</b>	X : 296236,52	Géoréférence planimétrique :
	Y : 5041882,06	NAD 83 / MTM zone 8
	Z : 77,53	Géoréférence altimétrique :
		C-GVD28 (NMM)

<b>Corridor visuel</b>	<b>Code</b>	<b>Type de corridor</b>
	<b>PBeau_1</b>	Intéressant (mont Royal)

**Note** Pour le détail des cotes altimétriques, consulter le chapitre 6 (document complémentaire) et ses annexes.

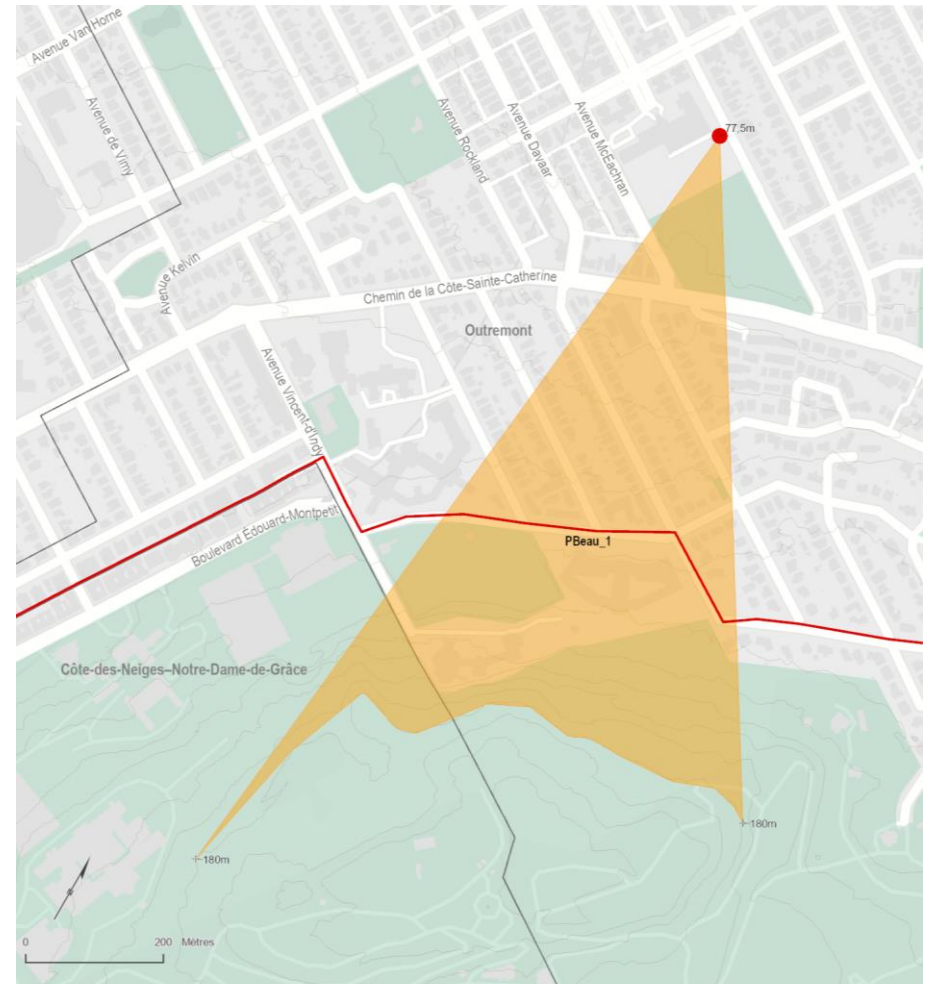

- Point de vue (hauteur des yeux à 1,6 m)
- + Altimétrie du corridor visuel
- Types de corridor visuel**
- Exceptionnel
- Exceptionnel vers un repère
- Intéressant
- Intéressant vers un repère
- Parcours d'une vue dynamique
- Repère emblématique construit
- Site patrimonial du Mont-Royal (déclaré)
- Espace vert
- Limite administrative

Corridor visuel du parc Beaubien





## Parc de Dieppe (Dieppe)

Arrondissements de Ville-Marie, du Plateau-Mont-Royal

### Description du lieu d'observation

- |                            |                      |
|----------------------------|----------------------|
| ✓ Belvédère / observatoire | ✓ Grand parc         |
| ☐ Voie publique            | ☐ Parc local         |
| ☐ Transport en commun      | ☐ Parcours dynamique |

### Coordonnées géographiques du point de vue

X : 301422,33	Géoréférence planimétrique :
Y : 5040871,57	NAD 83 / MTM zone 8
Z : 17,36	Géoréférence altimétrique :
	C-GVD28 (NMM)

### Corridor visuel

<b>Code</b>	<b>Type de corridor</b>
<b>Dieppe_1</b>	Exceptionnel (mont Royal)
<b>Dieppe_2</b>	Exceptionnel (mont Royal)

### Note

Pour le détail des cotes altimétriques, consulter le chapitre 6 (document complémentaire) et ses annexes.

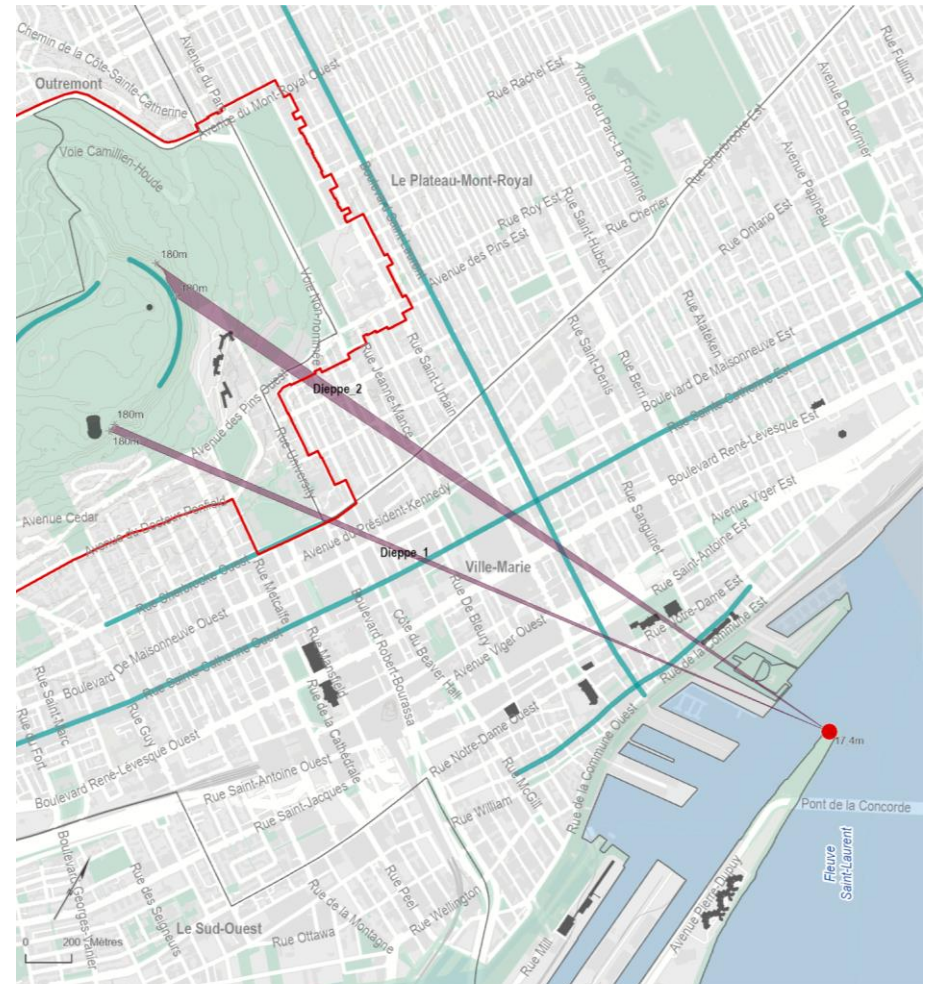

- Point de vue (hauteur des yeux à 1,6 m)
- + Altimétrie du corridor visuel
- Types de corridor visuel**
- Exceptionnel
- Exceptionnel vers un repère
- Intéressant
- Intéressant vers un repère
- Parcours d'une vue dynamique
- Repère emblématique construit
- Site patrimonial du Mont-Royal (déclaré)
- Espace vert
- Limite administrative

Corridors visuels du parc de Dieppe



### Parc des Faubourgs (PPU des Faubourgs 6) (PFbg) Arrondissement de Ville-Marie

<b>Description du lieu d'observation</b>	<input type="checkbox"/> Belvédère / observatoire	<input type="checkbox"/> Grand parc
	<input checked="" type="checkbox"/> Voie publique	<input checked="" type="checkbox"/> Parc local
	<input type="checkbox"/> Transport en commun	<input type="checkbox"/> Parcours dynamique
<b>Coordonnées géographiques du point de vue</b>	X : 300268,48	Géoréférence planimétrique : NAD 83 / MTM zone 8
	Y : 5043042,04	Géoréférence altimétrique : C-GVD28 (NMM)
	Z : 27,16	
<b>Corridor visuel</b>	<b>Code</b> PFbg_1	<b>Type de corridor</b> Exceptionnel (pont J.-C.)
<b>Note</b>	Pour le détail des cotes altimétriques, consulter le chapitre 6 (document complémentaire) et ses annexes.	

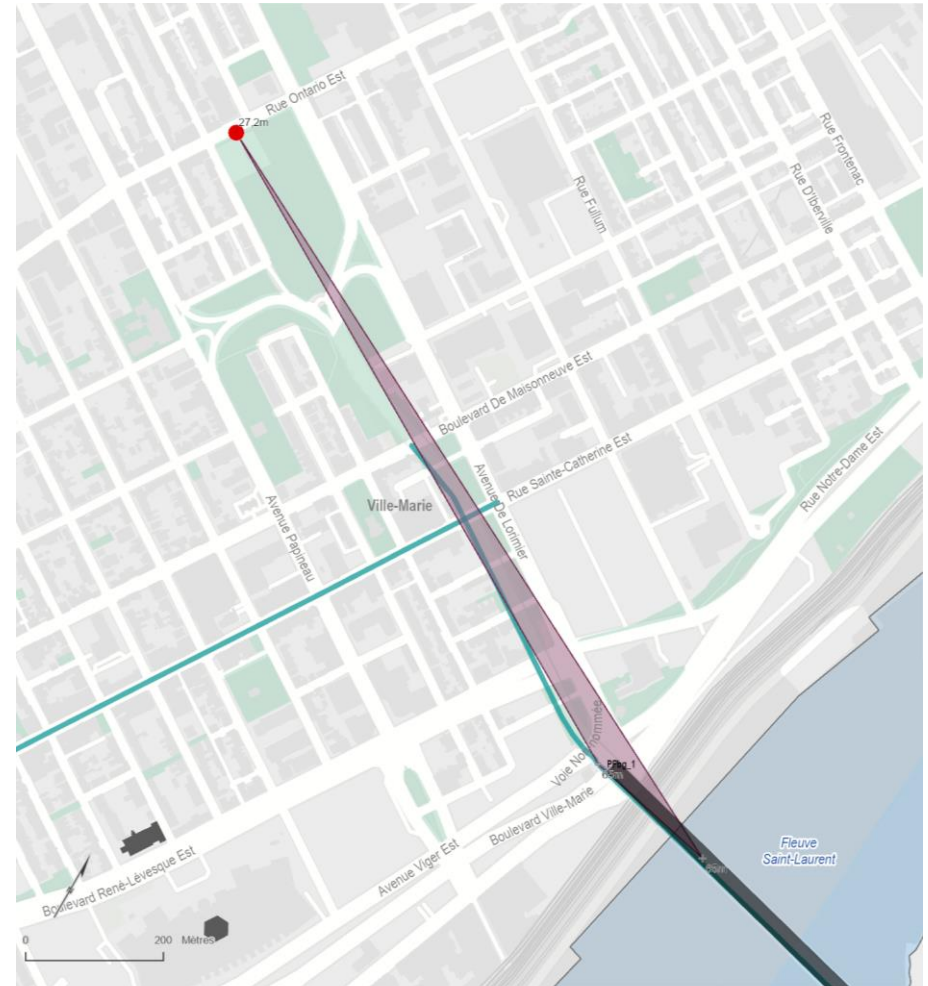

- Point de vue (hauteur des yeux à 1,6 m)
- + Altimétrie du corridor visuel
- Types de corridor visuel**
- Exceptionnel
- Exceptionnel vers un repère
- Intéressant
- Intéressant vers un repère
- Parcours d'une vue dynamique
- Repère emblématique construit
- Site patrimonial du Mont-Royal (déclaré)
- Espace vert
- Limite administrative

Corridors visuels du parc des Faubourgs





**Parc Frédéric-Back 1 (belvédère nord-ouest) (PFB1)**  
 Arrondissements de Villeray–Saint-Michel–Parc-Extension, de Rosemont–La Petite-Patrie, du Plateau-Mont-Royal, d'Outremont, de Mercier–Hochelaga-Maisonneuve

<b>Description du lieu d'observation</b>	<input checked="" type="checkbox"/> Belvédère / observatoire <input type="checkbox"/> Voie publique <input type="checkbox"/> Transport en commun	<input checked="" type="checkbox"/> Grand parc <input type="checkbox"/> Parc local <input checked="" type="checkbox"/> Parcours dynamique
<b>Coordonnées géographiques du point de vue</b>	X : 294012,26 Y : 5047417,80 Z : 38,15	Géoréférence planimétrique : NAD 83 / MTM zone 8 Géoréférence altimétrique : C-GVD28 (NMM)
<b>Corridor visuel</b>	<b>Code</b>	<b>Type de corridor</b>
	<b>PFB1_1</b>	Exceptionnel (mont Royal)
	<b>PFB1_2</b>	Exceptionnel (Stade olympique)
<b>Note</b>	Pour le détail des cotes altimétriques, consulter le chapitre 6 (document complémentaire) et ses annexes.	

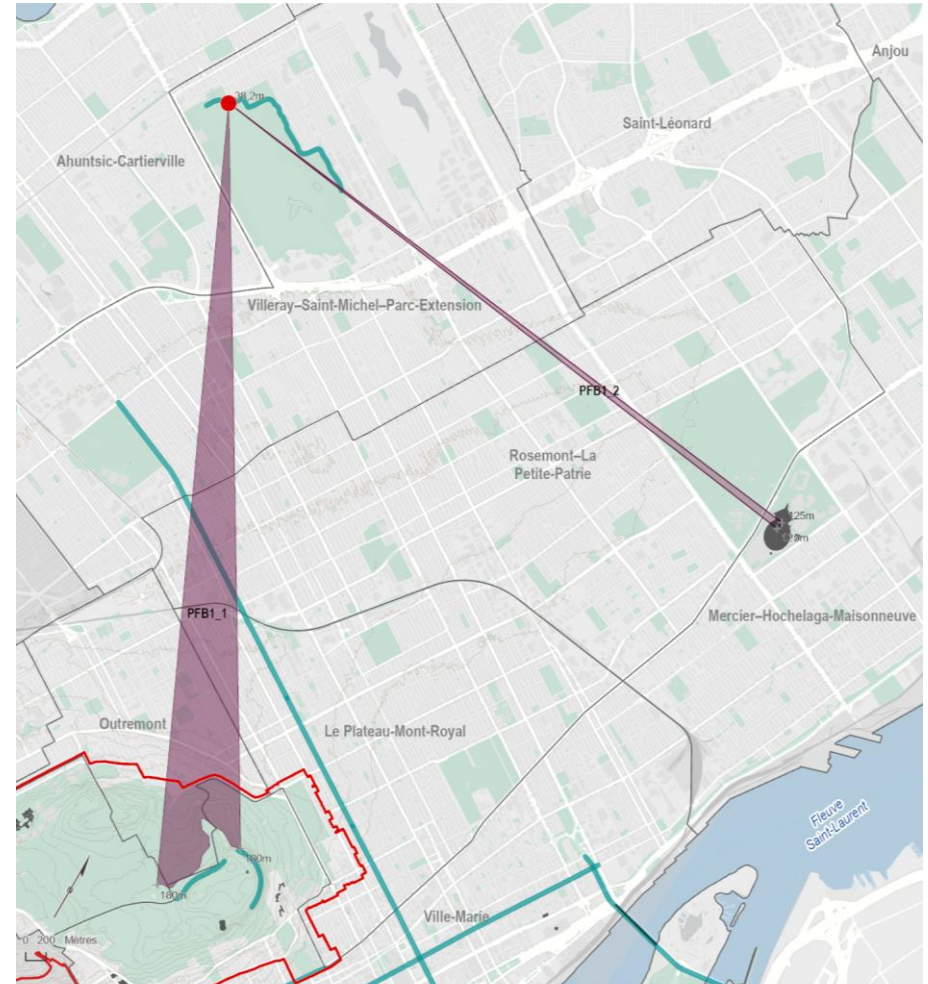

Corridors visuels du belvédère au nord-ouest du parc Frédéric-Back



Vue panoramique 1



Vue panoramique 2





### Parc Frédéric-Back 2 (PFB2)

Arrondissements de Villeray–Saint-Michel–Parc-Extension, d'Ahuntsic-Cartierville, de Rosemont–La Petite-Patrie, du Plateau-Mont-Royal, d'Outremont

<b>Description du lieu d'observation</b>	✓ Belvédère / observatoire	✓ Grand parc
	□ Voie publique	□ Parc local
	□ Transport en commun	✓ Parcours dynamique

<b>Coordonnées géographiques du point de vue</b>	X : 294869,33	Géoréférence planimétrique :
	Y : 5047334,03	NAD 83 / MTM zone 8
	Z : 44,98	Géoréférence altimétrique :
		C-GVD28 (NMM)

<b>Corridor visuel</b>	<b>Code</b>	<b>Type de corridor</b>
	<b>PFB2_1</b>	Intéressant (mont Royal)

**Note** Pour le détail des cotes altimétriques, consulter le chapitre 6 (document complémentaire) et ses annexes.

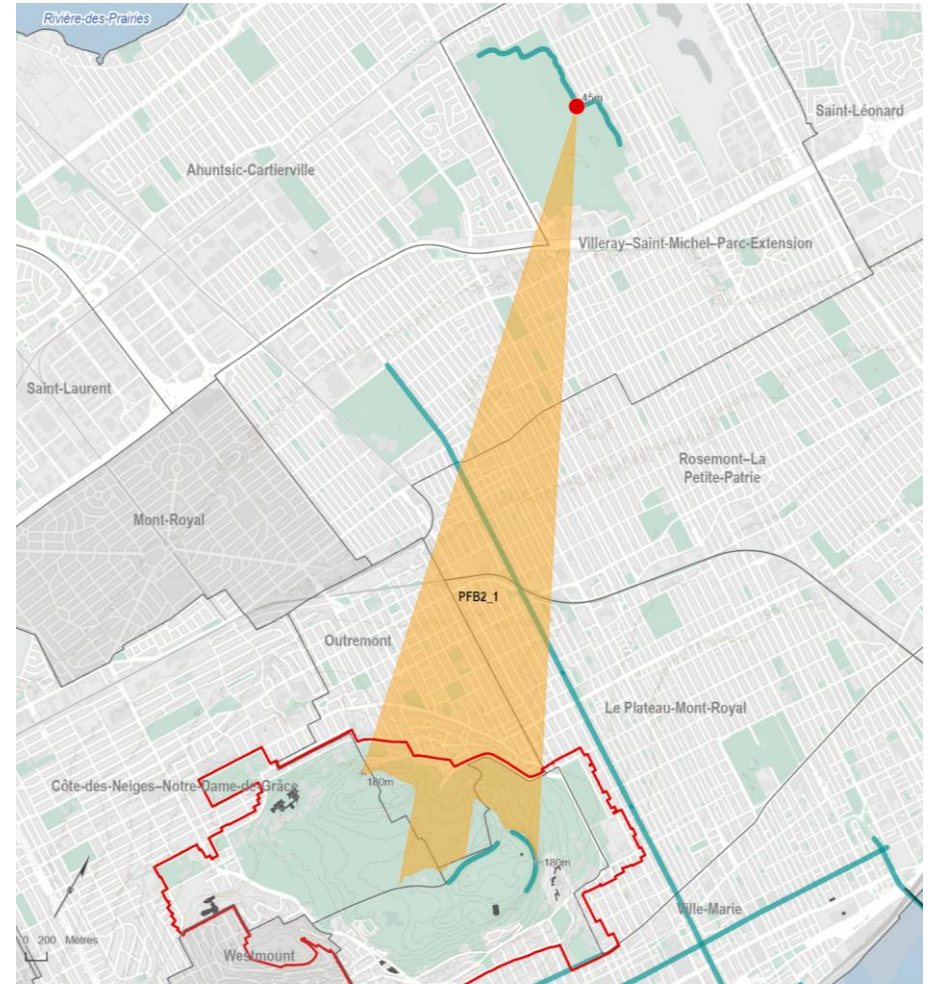

- Point de vue (hauteur des yeux à 1,6 m)
- + Altimétrie du corridor visuel
- Types de corridor visuel**
- Exceptionnel
- Exceptionnel vers un repère
- Intéressant
- Intéressant vers un repère
- Parcours d'une vue dynamique
- Repère emblématique construit
- Site patrimonial du Mont-Royal (déclaré)
- Espace vert
- Limite administrative

Corridor visuel du parc Frédéric-Back (belvédère à proximité de la rue du Pélican)



### Parc Frédéric-Back 3 (sommet du secteur du boisé) (PFB3)

Arrondissements de Villeray–Saint-Michel–Parc-Extension, d'Ahuntsic-Cartierville, de Rosemont–La Petite-Patrie, du Plateau-Mont-Royal, d'Outremont, de Côte-des-Neiges–Notre-Dame-de-Grâce, de Mercier–Hochelaga-Maisonneuve

<b>Description du lieu d'observation</b>	<input checked="" type="checkbox"/> Belvédère / observatoire	<input checked="" type="checkbox"/> Grand parc
	<input type="checkbox"/> Voie publique	<input type="checkbox"/> Parc local
	<input type="checkbox"/> Transport en commun	<input type="checkbox"/> Parcours dynamique

<b>Coordonnées géographiques du point de vue</b>	X : 295175,19	Géoréférence planimétrique :
	Y : 5047145,18	NAD 83 / MTM zone 8
	Z : 56,56	Géoréférence altimétrique :
		C-GVD28 (NMM)

<b>Corridor visuel</b>	<b>Code</b>	<b>Type de corridor</b>
	<b>PFB3_1</b>	Exceptionnel (mont Royal)
	<b>PFB3_2</b>	Exceptionnel (Stade olympique)
	<b>PFB3_3</b>	Exceptionnel (pavillon Roger-Gaudry de l'Université de Montréal et Oratoire Saint-Joseph)

**Note** Pour le détail des cotes altimétriques, consulter le chapitre 6 (document complémentaire) et ses annexes.

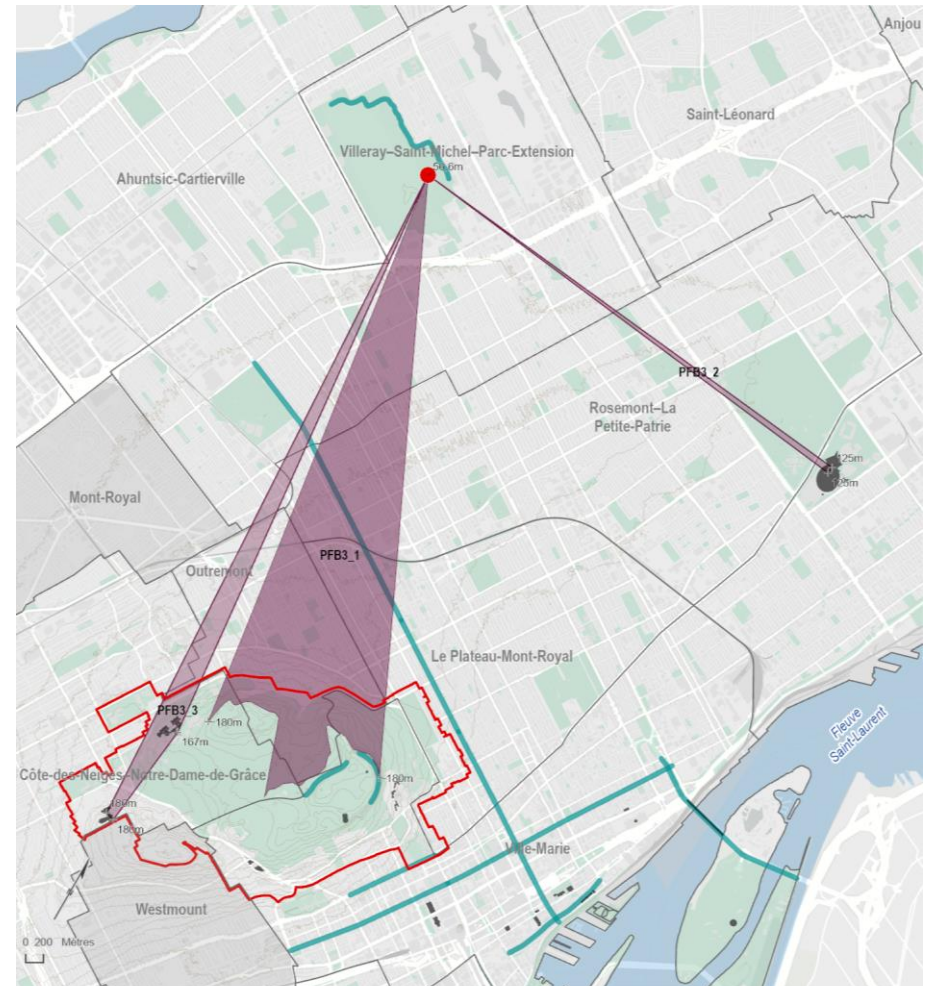

Corridors visuels au sommet du secteur du boisé du parc Frédéric-Back





Vue panoramique 1



Vue panoramique 2





### Parc Ignace-Bourget (PIB)

Arrondissements du sud-Ouest, de Côte-des-Neiges–Notre-Dame-de-Grâce, de Ville-Marie

#### Description du lieu d'observation

- |   |  |
|---|--|
| <input type="checkbox"/> Belvédère / observatoire | <input type="checkbox"/> Grand parc            |
| <input type="checkbox"/> Voie publique            | <input checked="" type="checkbox"/> Parc local |
| <input type="checkbox"/> Transport en commun      | <input type="checkbox"/> Parcours dynamique    |

#### Coordonnées géographiques du point de vue

X : 296422,23  
Y : 5035045,34  
Z : 51,80

Géoréférence planimétrique :  
NAD 83 / MTM zone 8  
Géoréférence altimétrique :  
C-GVD28 (NMM)

#### Corridor visuel

Code	Type de corridor
<b>PIB_1</b>	Intéressant (Oratoire Saint-Joseph)
<b>PIB_2</b>	Intéressant (mont Royal)
<b>PIB_3</b>	Intéressant (mont Royal)

#### Note

Pour le détail des cotes altimétriques, consulter le chapitre 6 (document complémentaire) et ses annexes.

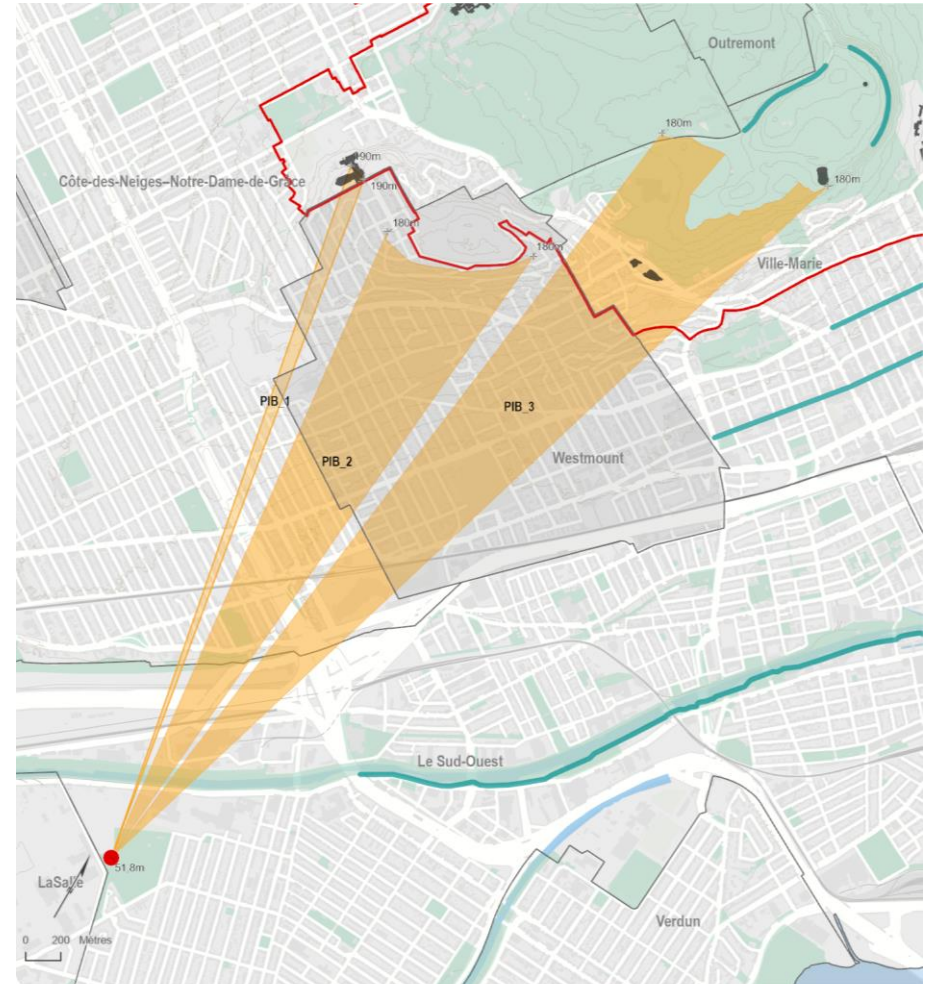

- Point de vue (hauteur des yeux à 1,6 m)
- + Altimétrie du corridor visuel
- Types de corridor visuel**
- Exceptionnel
- Exceptionnel vers un repère
- Intéressant
- Intéressant vers un repère
- Parcours d'une vue dynamique
- Repère emblématique construit
- Site patrimonial du Mont-Royal (déclaré)
- Espace vert
- Limite administrative

Corridors visuels du parc Ignace-Bourget





### Parc Jarry (Jarry)

Arrondissements de Villeray–Saint-Michel–Parc-Extension, de Rosemont–La Petite-Patrie, d'Outremont, de Côte-des-Neiges–Notre-Dame-de-Grâce

#### Description du lieu d'observation

- |   |  |
|---|--|
| <input type="checkbox"/> Belvédère / observatoire | <input checked="" type="checkbox"/> Grand parc |
| <input type="checkbox"/> Voie publique            | <input type="checkbox"/> Parc local            |
| <input type="checkbox"/> Transport en commun      | <input type="checkbox"/> Parcours dynamique    |

#### Coordonnées géographiques du point de vue

X : 294641,51  
Y : 5044038,86  
Z : 55,69

Géoréférence planimétrique :  
NAD 83 / MTM zone 8  
Géoréférence altimétrique :  
C-GVD28 (NMM)

#### Corridor visuel

Code	Type de corridor
<b>Jarry_1</b>	Intéressant (mont Royal)
<b>Jarry_2</b>	Intéressant (pavillon Roger-Gaudry de l'Université de Montréal)
<b>Jarry_3</b>	Intéressant (Oratoire Saint-Joseph)

#### Note

Pour le détail des cotes altimétriques, consulter le chapitre 6 (document complémentaire) et ses annexes.

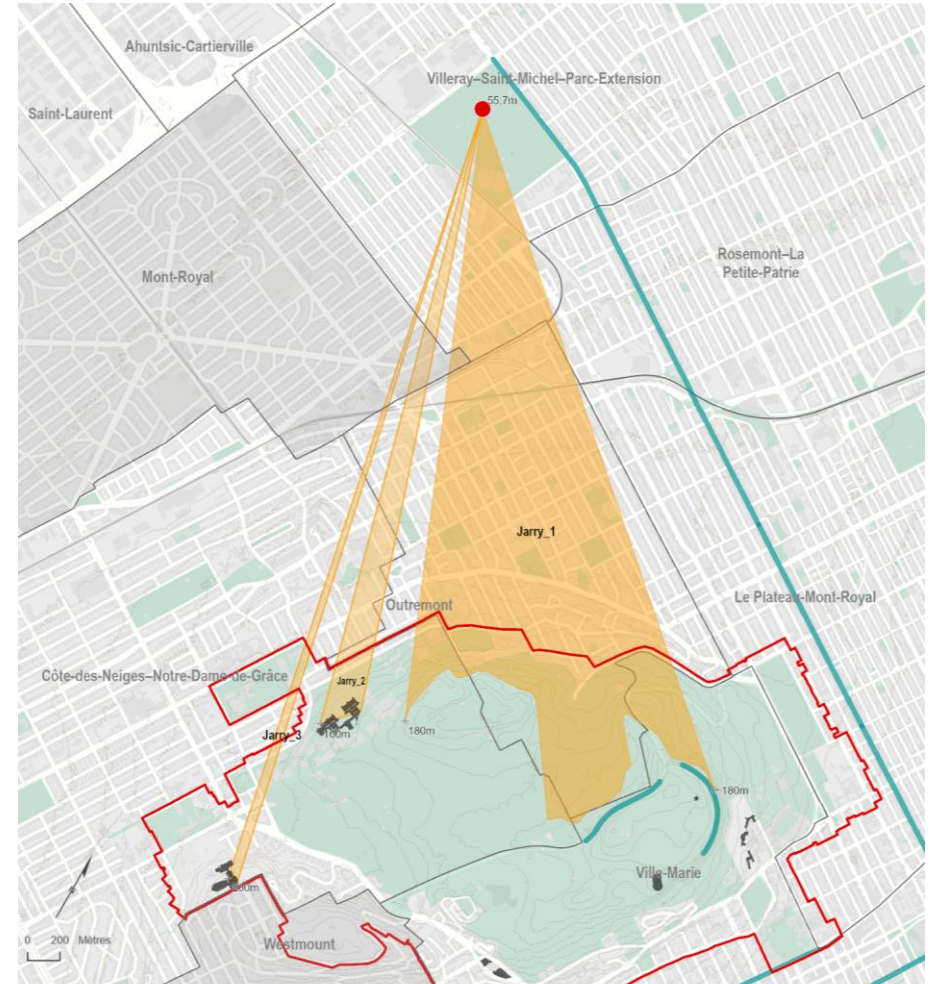

- Point de vue (hauteur des yeux à 1,6 m)
- + Altimétrie du corridor visuel
- Types de corridor visuel**
- Exceptionnel
- Exceptionnel vers un repère
- Intéressant
- Intéressant vers un repère
- Parcours d'une vue dynamique
- Repère emblématique construit
- Site patrimonial du Mont-Royal (déclaré)
- Espace vert
- Limite administrative

Corridors visuels du parc Jarry



### Parc Laurier (PLaur)

#### Arrondissements du Plateau-Mont-Royal, d'Outremont

##### Description du lieu d'observation

- Belvédère / observatoire
- Voie publique
- Transport en commun
- Grand parc
- Parc local
- Parcours dynamique

##### Coordonnées géographiques du point de vue

X : 297868,86  
 Y : 5043764,48  
 Z : 60,91

Géoréférence planimétrique :  
 NAD 83 / MTM zone 8

Géoréférence altimétrique :  
 C-GVD28 (NMM)

##### Corridor visuel

**Code**  
**PLaur\_1**

**Type de corridor**  
 Intéressant (mont Royal)

##### Note

Pour le détail des cotes altimétriques, consulter le chapitre 6 (document complémentaire) et ses annexes.

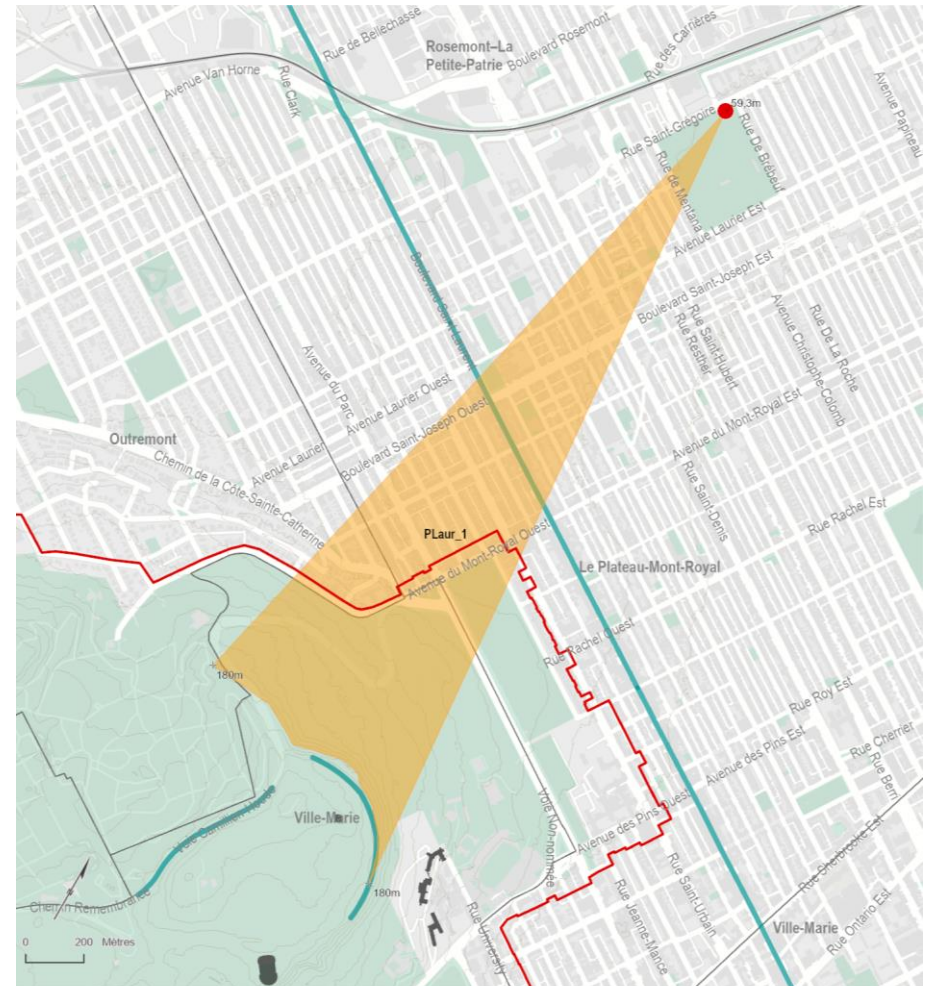

- Point de vue (hauteur des yeux à 1,6 m)
- + Altimétrie du corridor visuel
- Types de corridor visuel**
- Exceptionnel
- Exceptionnel vers un repère
- Intéressant
- Intéressant vers un repère
- Parcours d'une vue dynamique
- Repère emblématique construit
- Site patrimonial du Mont-Royal (déclaré)
- Espace vert
- Limite administrative

Corridor visuel du parc Laurier





### Parc Mackenzie-King (PMK)

#### Arrondissement de Côte-des-Neiges–Notre-Dame-de-Grâce

##### Description du lieu d'observation

- Belvédère / observatoire
- Voie publique
- Transport en commun
- Grand parc
- Parc local
- Parcours dynamique

##### Coordonnées géographiques du point de vue

X : 294344,12  
 Y : 5038964,49  
 Z : 67,54

Géoréférence planimétrique :  
 NAD 83 / MTM zone 8

Géoréférence altimétrique :  
 C-GVD28 (NMM)

##### Corridor visuel

**Code**

**PMK\_1**

##### Type de corridor

Exceptionnel  
(Oratoire Saint-Joseph)

##### Note

Pour le détail des cotes altimétriques, consulter le chapitre 6 (document complémentaire) et ses annexes.



- Point de vue (hauteur des yeux à 1,6 m)
- + Altimétrie du corridor visuel
- Types de corridor visuel**
- Exceptionnel
- Exceptionnel vers un repère
- Intéressant
- Intéressant vers un repère
- Parcours d'une vue dynamique
- Repère emblématique construit
- Site patrimonial du Mont-Royal (déclaré)
- Espace vert
- Limite administrative

Corridor visuel du parc Mackenzie-King



### Parc Outremont (POut) Arrondissement d'Outremont

<b>Description du lieu d'observation</b>	<input type="checkbox"/> Belvédère / observatoire	<input type="checkbox"/> Grand parc
	<input type="checkbox"/> Voie publique	<input checked="" type="checkbox"/> Parc local
	<input type="checkbox"/> Transport en commun	<input type="checkbox"/> Parcours dynamique

<b>Coordonnées géographiques du point de vue</b>	X : 296598,87	Géoréférence planimétrique :
	Y : 5042121,62	NAD 83 / MTM zone 8
	Z : 77,70	Géoréférence altimétrique :
		C-GVD28 (NMM)

<b>Corridor visuel</b>	<b>Code</b>	<b>Type de corridor</b>
	<b>POut_1</b>	Intéressant (mont Royal)

**Note** Pour le détail des cotes altimétriques, consulter le chapitre 6 (document complémentaire) et ses annexes.

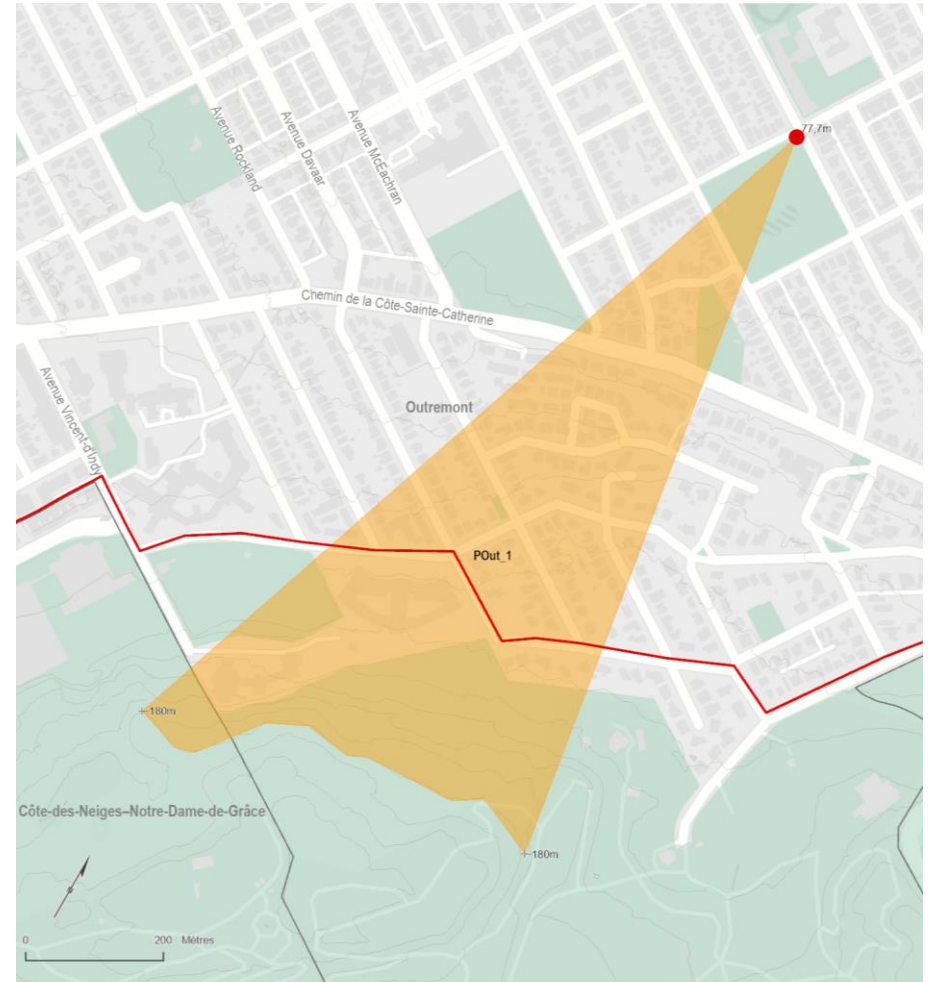

- Point de vue (hauteur des yeux à 1,6 m)
- + Altimétrie du corridor visuel
- Types de corridor visuel**
- Exceptionnel
- Exceptionnel vers un repère
- Intéressant
- Intéressant vers un repère
- Parcours d'une vue dynamique
- Repère emblématique construit
- Site patrimonial du Mont-Royal (déclaré)
- Espace vert
- Limite administrative

Corridor visuel du parc Outremont





## Parc Saidye-Bronfman (PSB)

### Arrondissement de Côte-des-Neiges–Notre-Dame-de-Grâce

#### Description du lieu d'observation

- |  |  |
|--|--|
| <input checked="" type="checkbox"/> Belvédère / observatoire | <input type="checkbox"/> Grand parc            |
| <input type="checkbox"/> Voie publique                       | <input checked="" type="checkbox"/> Parc local |
| <input type="checkbox"/> Transport en commun                 | <input type="checkbox"/> Parcours dynamique    |

#### Coordonnées géographiques du point de vue

X : 293126,26	Géoréférence planimétrique :
Y : 5039937,97	NAD 83 / MTM zone 8
Z : 53,60	Géoréférence altimétrique :
	C-GVD28 (NMM)

#### Corridor visuel

**Code**

**PSB\_1**

#### Type de corridor

Exceptionnel (mont Royal et Oratoire Saint-Joseph)

#### Note

Pour le détail des cotes altimétriques, consulter le chapitre 6 (document complémentaire) et ses annexes.



- Point de vue (hauteur des yeux à 1,6 m)
- + Altimétrie du corridor visuel
- Types de corridor visuel**
- Exceptionnel
- Exceptionnel vers un repère
- Intéressant
- Intéressant vers un repère
- Parcours d'une vue dynamique
- Repère emblématique construit
- Site patrimonial du Mont-Royal (déclaré)
- Espace vert
- Limite administrative

Corridor visuel du parc Saidye-Bronfman



**Passerelle MIL (MIL)**  
**Arrondissement d'Outremont**

<b>Description du lieu d'observation</b>	<input type="checkbox"/> Belvédère / observatoire	<input type="checkbox"/> Grand parc
	<input type="checkbox"/> Voie publique	<input type="checkbox"/> Parc local
	<input type="checkbox"/> Transport en commun	<input type="checkbox"/> Parcours dynamique

<b>Coordonnées géographiques du point de vue</b>	X : 295348,53	Géoréférence planimétrique :
	Y : 5042572,18	NAD 83 / MTM zone 8
	Z : 71,81	Géoréférence altimétrique :
		C-GVD28 (NMM)

<b>Corridor visuel</b>	<b>Code</b>	<b>Type de corridor</b>
	MIL_1	Exceptionnel (mont Royal)

**Note** Pour le détail des cotes altimétriques, consulter le chapitre 6 (document complémentaire) et ses annexes.



- Point de vue (hauteur des yeux à 1,6 m)
- + Altimétrie du corridor visuel
- Types de corridor visuel**
- Exceptionnel
- Exceptionnel vers un repère
- Intéressant
- Intéressant vers un repère
- Parcours d'une vue dynamique
- Repère emblématique construit
- Site patrimonial du Mont-Royal (déclaré)
- Espace vert
- Limite administrative

Corridor visuel de la passerelle du campus MIL





### Place des Arts (PdA)

#### Arrondissements de Ville-Marie, du Plateau-Mont-Royal

##### Description du lieu d'observation

- ✓ Belvédère / observatoire
- Voie publique
- Transport en commun
- Grand parc
- Parc local
- ✓ Parcours dynamique

##### Coordonnées géographiques du point de vue

X : 299674,83  
 Y : 5040908,67  
 Z : 34,67

Géoréférence planimétrique :  
 NAD 83 / MTM zone 8

Géoréférence altimétrique :  
 C-GVD28 (NMM)

##### Corridor visuel

**Code**  
 PdA\_1

**Type de corridor**  
 Exceptionnel (mont Royal)

##### Note

Pour le détail des cotes altimétriques, consulter le chapitre 6 (document complémentaire) et ses annexes.



- Point de vue (hauteur des yeux à 1,6 m)
- + Altimétrie du corridor visuel
- Types de corridor visuel
- Exceptionnel
- Exceptionnel vers un repère
- Intéressant
- Intéressant vers un repère
- Parcours d'une vue dynamique
- Repère emblématique construit
- Site patrimonial du Mont-Royal (déclaré)
- Espace vert
- Limite administrative

Corridor visuel du belvédère de l'entrée principale de la Place des Arts



### Quartier Namur-Hippodrome 1 (Hippo\_1)

#### Arrondissement de Côte-des-Neiges–Notre-Dame-de-Grâce

##### Description du lieu d'observation

- Belvédère / observatoire
- Voie publique
- Transport en commun
- Grand parc
- Parc local
- Parcours dynamique

##### Coordonnées géographiques du point de vue

X : 292975,08  
 Y : 5039583,54  
 Z : 53,50

Géoréférence planimétrique :  
 NAD 83 / MTM zone 8

Géoréférence altimétrique :  
 C-GVD28 (NMM)

##### Corridor visuel

**Code**

**Hippo\_1a**

**Hippo\_1b**

**Type de corridor**

Intéressant (mont Royal)

Intéressant (Oratoire Saint-Joseph)

##### Note

Pour le détail des cotes altimétriques, consulter le chapitre 6 (document complémentaire) et ses annexes.



- Point de vue (hauteur des yeux à 1,6 m)
- + Altimétrie du corridor visuel
- Types de corridor visuel
  - Exceptionnel
  - Exceptionnel vers un repère
  - Intéressant
  - Intéressant vers un repère
- Parcours d'une vue dynamique
- Repère emblématique construit
- Site patrimonial du Mont-Royal (déclaré)
- Espace vert
- Limite administrative



Corridors visuels du quartier Namur-Hippodrome (passage Yolène-Jumelle)





### Quartier Namur-Hippodrome 3 (Hippo\_3)

#### Arrondissement de Côte-des-Neiges–Notre-Dame-de-Grâce

##### Description du lieu d'observation

- Belvédère / observatoire
- Voie publique
- Transport en commun
- Grand parc
- Parc local
- Parcours dynamique

##### Coordonnées géographiques du point de vue

X : 292478,17  
 Y : 5038683,51  
 Z : 51,43

Géoréférence planimétrique :  
 NAD 83 / MTM zone 8

Géoréférence altimétrique :  
 C-GVD28 (NMM)

##### Corridor visuel

<b>Code</b>	<b>Type de corridor</b>
<b>Hippo_3a</b>	Exceptionnel (mont Royal)
<b>Hippo_3b</b>	Exceptionnel (Oratoire Saint-Joseph)

##### Note

Pour le détail des cotes altimétriques, consulter le chapitre 6 (document complémentaire) et ses annexes.



- Point de vue (hauteur des yeux à 1,6 m)
- + Altimétrie du corridor visuel
- Types de corridor visuel**
- Exceptionnel
- Exceptionnel vers un repère
- Intéressant
- Intéressant vers un repère
- Parcours d'une vue dynamique
- Repère emblématique construit
- Site patrimonial du Mont-Royal (déclaré)
- Espace vert
- Limite administrative

Corridors visuels du quartier Namur-Hippodrome (parc central)



## Quartier Namur-Hippodrome 4 (Hippo\_4)

### Arrondissement de Côte-des-Neiges–Notre-Dame-de-Grâce

#### Description du lieu d'observation

- |   |  |
|---|--|
| <input type="checkbox"/> Belvédère / observatoire | <input type="checkbox"/> Grand parc            |
| <input type="checkbox"/> Voie publique            | <input checked="" type="checkbox"/> Parc local |
| <input type="checkbox"/> Transport en commun      | <input type="checkbox"/> Parcours dynamique    |

#### Coordonnées géographiques du point de vue

X : 292428,34	Géoréférence planimétrique :
Y : 5038400,32	NAD 83 / MTM zone 8
Z : 50,49	Géoréférence altimétrique :
	C-GVD28 (NMM)

#### Corridor visuel

<b>Code</b>	<b>Type de corridor</b>
<b>Hippo_4a</b>	Intéressant (mont Royal)
<b>Hippo_4b</b>	Intéressant (Oratoire Saint-Joseph)

#### Note

Pour le détail des cotes altimétriques, consulter le chapitre 6 (document complémentaire) et ses annexes.



- |  |  |
|--|--|
| <span style="color: red;">●</span> Point de vue (hauteur des yeux à 1,6 m)   | <span style="color: teal;">—</span> Parcours d'une vue dynamique   |
| <span style="color: grey;">+</span> Altimétrie du corridor visuel  | <span style="background-color: grey; border: 1px solid black; display: inline-block; width: 10px; height: 10px;"></span> Repère emblématique construit |
| <b>Types de corridor visuel</b>  | <span style="border: 2px solid red; display: inline-block; width: 10px; height: 10px;"></span> Site patrimonial du Mont-Royal (déclaré)                |
| <span style="background-color: #800080; width: 10px; height: 10px; display: inline-block;"></span> Exceptionnel                | <span style="background-color: #90EE90; width: 10px; height: 10px; display: inline-block;"></span> Espace vert   |
| <span style="background-color: #D8BFD8; width: 10px; height: 10px; display: inline-block;"></span> Exceptionnel vers un repère | <span style="border: 1px solid black; display: inline-block; width: 10px; height: 10px;"></span> Limite administrative                                 |
| <span style="background-color: #FFD700; width: 10px; height: 10px; display: inline-block;"></span> Intéressant                 |  |
| <span style="background-color: #FFA500; width: 10px; height: 10px; display: inline-block;"></span> Intéressant vers un repère  |  |

Corridors visuels du quartier Namur-Hippodrome (espace vert sud-ouest)





### REM station Côte-de-Liesse (REM\_CdL)

Arrondissements de Saint-Laurent, de Côte-des-Neiges–Notre-Dame-de-Grâce, d'Outremont

#### Description du lieu d'observation

- |   |   |
|---|---|
| <input type="checkbox"/> Belvédère / observatoire       | <input type="checkbox"/> Grand parc         |
| <input type="checkbox"/> Voie publique                  | <input type="checkbox"/> Parc local         |
| <input checked="" type="checkbox"/> Transport en commun | <input type="checkbox"/> Parcours dynamique |

#### Coordonnées géographiques du point de vue

X : 292240,57	Géoréférence planimétrique :
Y : 5042409,40	NAD 83 / MTM zone 8
Z : 43,60	Géoréférence altimétrique :
	C-GVD28 (NMM)

#### Corridor visuel

<b>Code</b>	<b>Type de corridor</b>
REM_CdL_1	Intéressant (mont Royal)

#### Note

Pour le détail des cotes altimétriques, consulter le chapitre 6 (document complémentaire) et ses annexes.



- |  |  |
|--|--|
| <span style="color: red;">●</span> Point de vue (hauteur des yeux à 1,6 m)   | <span style="color: cyan;">—</span> Parcours d'une vue dynamique   |
| <span style="color: grey;">+</span> Altimétrie du corridor visuel  | <span style="background-color: grey; border: 1px solid black; display: inline-block; width: 10px; height: 10px;"></span> Repère emblématique construit |
| <b>Types de corridor visuel</b>  | <span style="border: 2px solid red; display: inline-block; width: 10px; height: 10px;"></span> Site patrimonial du Mont-Royal (déclaré)                |
| <span style="background-color: #800080; width: 10px; height: 10px; display: inline-block;"></span> Exceptionnel                | <span style="background-color: #90EE90; width: 10px; height: 10px; display: inline-block;"></span> Espace vert   |
| <span style="background-color: #D2B48C; width: 10px; height: 10px; display: inline-block;"></span> Exceptionnel vers un repère | <span style="border: 1px solid black; display: inline-block; width: 10px; height: 10px;"></span> Limite administrative                                 |
| <span style="background-color: #FFD700; width: 10px; height: 10px; display: inline-block;"></span> Intéressant                 |  |
| <span style="background-color: #FFA500; width: 10px; height: 10px; display: inline-block;"></span> Intéressant vers un repère  |  |

Corridor visuel de la station Côte-de-Liesse du REM



**REM station Île-des-Sœurs (REM\_IdS)**  
Arrondissements de Verdun, du Sud-Ouest

**Description du lieu d'observation**

- Belvédère / observatoire
- Voie publique
- Transport en commun
- Grand parc
- Parc local
- Parcours dynamique

**Coordonnées géographiques du point de vue**

X : 301751,76  
 Y : 5036719,57  
 Z : 26,60

Géoréférence planimétrique :  
 NAD 83 / MTM zone 8

Géoréférence altimétrique :  
 C-GVD28 (NMM)

**Corridor visuel**

**Code**  
 REM\_IdS\_1

**Type de corridor**  
 Intéressant (mont Royal)

**Note**

Pour le détail des cotes altimétriques, consulter le chapitre 6 (document complémentaire) et ses annexes.

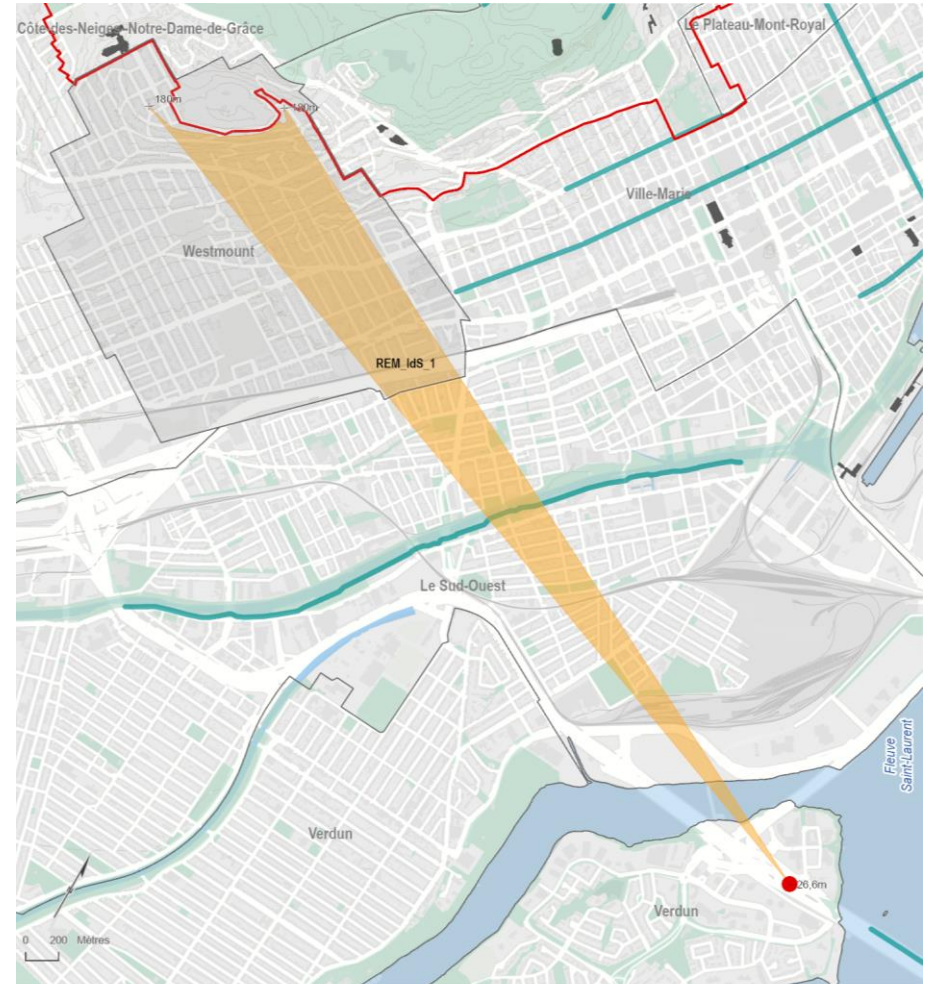

- Point de vue (hauteur des yeux à 1,6 m)
- + Altimétrie du corridor visuel
- Types de corridor visuel**
- Exceptionnel
- Exceptionnel vers un repère
- Intéressant
- Intéressant vers un repère
- Parcours d'une vue dynamique
- Repère emblématique construit
- Site patrimonial du Mont-Royal (déclaré)
- Espace vert
- Limite administrative

Corridor visuel de la station Île-des-Sœurs de REM





### REM station Montpellier (REM\_Mpl)

Arrondissements de Saint-Laurent, de Côte-des-Neiges–Notre-Dame-de-Grâce, d'Outremont

#### Description du lieu d'observation

- |   |   |
|---|---|
| <input type="checkbox"/> Belvédère / observatoire       | <input type="checkbox"/> Grand parc         |
| <input type="checkbox"/> Voie publique                  | <input type="checkbox"/> Parc local         |
| <input checked="" type="checkbox"/> Transport en commun | <input type="checkbox"/> Parcours dynamique |

#### Coordonnées géographiques du point de vue

X : 291383,60	Géoréférence planimétrique :
Y : 5042761,97	NAD 83 / MTM zone 8
Z : 37,60	Géoréférence altimétrique :
	C-GVD28 (NMM)

#### Corridor visuel

<b>Code</b>	<b>Type de corridor</b>
<b>REM_Mpl_1</b>	Intéressant (mont Royal)

#### Note

Pour le détail des cotes altimétriques, consulter le chapitre 6 (document complémentaire) et ses annexes.



- |  |  |
|--|--|
| <span style="color: red;">●</span> Point de vue (hauteur des yeux à 1,6 m)   | <span style="color: teal;">—</span> Parcours d'une vue dynamique   |
| + Altimétrie du corridor visuel  | <span style="background-color: grey; border: 1px solid black; display: inline-block; width: 15px; height: 10px;"></span> Repère emblématique construit |
| <b>Types de corridor visuel</b>  | <span style="border: 2px solid red; display: inline-block; width: 15px; height: 10px;"></span> Site patrimonial du Mont-Royal (déclaré)                |
| <span style="background-color: #800080; width: 15px; height: 10px; display: inline-block;"></span> Exceptionnel                | <span style="background-color: #90EE90; width: 15px; height: 10px; display: inline-block;"></span> Espace vert   |
| <span style="background-color: #C08080; width: 15px; height: 10px; display: inline-block;"></span> Exceptionnel vers un repère | <span style="border: 1px solid black; display: inline-block; width: 15px; height: 10px;"></span> Limite administrative                                 |
| <span style="background-color: #FFD700; width: 15px; height: 10px; display: inline-block;"></span> Intéressant                 |  |
| <span style="background-color: #FFA500; width: 15px; height: 10px; display: inline-block;"></span> Intéressant vers un repère  |  |

Corridor visuel de la station Montpellier du REM



## Rue Atateken (Ata)

### Arrondissement de Ville-Marie

#### Description du lieu d'observation

- |   |   |
|---|---|
| <input type="checkbox"/> Belvédère / observatoire | <input type="checkbox"/> Grand parc         |
| <input checked="" type="checkbox"/> Voie publique | <input type="checkbox"/> Parc local         |
| <input type="checkbox"/> Transport en commun      | <input type="checkbox"/> Parcours dynamique |

#### Coordonnées géographiques du point de vue

X : 300340,38	Géoréférence planimétrique :
Y : 5041951,44	NAD 83 / MTM zone 8
Z : 25,04	Géoréférence altimétrique :
	C-GVD28 (NMM)

#### Corridor visuel

<b>Code</b>	<b>Type de corridor</b>
Ata_1	Exceptionnel (tour de l'Horloge)

#### Note

Pour le détail des cotes altimétriques, consulter le chapitre 6 (document complémentaire) et ses annexes.



- |   |  |
|---|--|
| <span style="color: red;">●</span> Point de vue (hauteur des yeux à 1,6 m)  | <span style="color: teal;">—</span> Parcours d'une vue dynamique   |
| <span style="color: grey;">+</span> Altimétrie du corridor visuel   | <span style="background-color: grey; border: 1px solid black; display: inline-block; width: 10px; height: 10px;"></span> Repère emblématique construit |
| <b>Types de corridor visuel</b>   | <span style="border: 2px solid red; display: inline-block; width: 10px; height: 10px;"></span> Site patrimonial du Mont-Royal (déclaré)                |
| <span style="background-color: purple; border: 1px solid black; display: inline-block; width: 10px; height: 10px;"></span> Exceptionnel               | <span style="background-color: lightgreen; border: 1px solid black; display: inline-block; width: 10px; height: 10px;"></span> Espace vert             |
| <span style="background-color: pink; border: 1px solid black; display: inline-block; width: 10px; height: 10px;"></span> Exceptionnel vers un repère  | <span style="border: 1px solid black; display: inline-block; width: 10px; height: 10px;"></span> Limite administrative                                 |
| <span style="background-color: orange; border: 1px solid black; display: inline-block; width: 10px; height: 10px;"></span> Intéressant                |  |
| <span style="background-color: yellow; border: 1px solid black; display: inline-block; width: 10px; height: 10px;"></span> Intéressant vers un repère |  |

Corridor visuel de la rue Atateken





### Rue Beaudoin (pont piéton) (RBdoin)

#### Arrondissement du Sud-Ouest

##### Description du lieu d'observation

- Belvédère / observatoire
- Voie publique
- Transport en commun
- Grand parc
- Parc local
- Parcours dynamique

##### Coordonnées géographiques du point de vue

X : 298405,01  
 Y : 5036942,65  
 Z : 20,38

Géoréférence planimétrique :  
 NAD 83 / MTM zone 8

Géoréférence altimétrique :  
 C-GVD28 (NMM)

##### Corridor visuel

**Code**  
 RBdoin\_1

**Type de corridor**  
 Intéressant  
 (Oratoire Saint-Joseph)

##### Note

Pour le détail des cotes altimétriques, consulter le chapitre 6 (document complémentaire) et ses annexes.

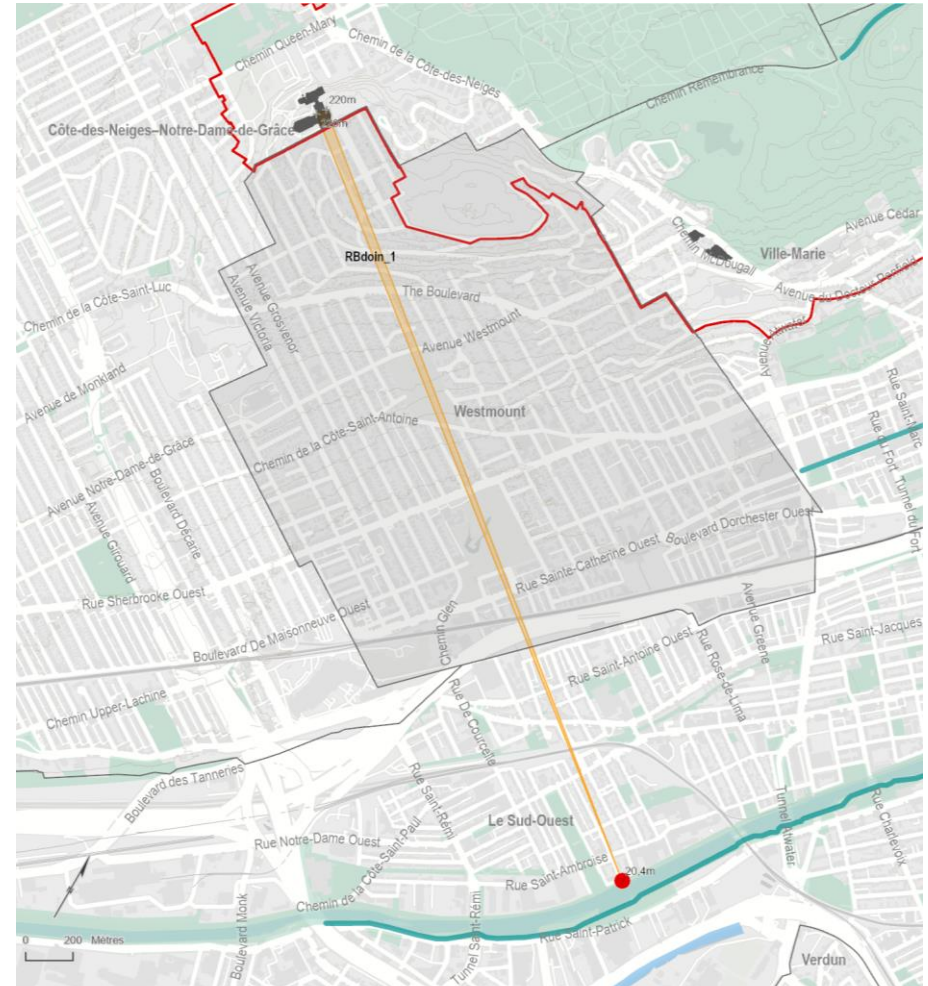

- Point de vue (hauteur des yeux à 1,6 m)
- + Altimétrie du corridor visuel
- Types de corridor visuel
  - Exceptionnel
  - Exceptionnel vers un repère
  - Intéressant
  - Intéressant vers un repère
- Parcours d'une vue dynamique
- Repère emblématique construit
- Site patrimonial du Mont-Royal (déclaré)
- Espace vert
- Limite administrative



Corridor visuel de la rue Beaudoin (entrée du pont piéton)



### Rue Bridge (Bridge)

#### Arrondissements du Sud-Ouest, de Ville-Marie

##### Description du lieu d'observation

- Belvédère / observatoire
- Voie publique
- Transport en commun
- Grand parc
- Parc local
- Parcours dynamique

##### Coordonnées géographiques du point de vue

X : 300660,16  
 Y : 5038555,64  
 Z : 17,40

Géoréférence planimétrique :  
 NAD 83 / MTM zone 8

Géoréférence altimétrique :  
 C-GVD28 (NMM)

##### Corridor visuel

**Code**  
**Bridge\_1**

**Type de corridor**  
 Intéressant (mont Royal)

##### Note

Pour le détail des cotes altimétriques, consulter le chapitre 6 (document complémentaire) et ses annexes.

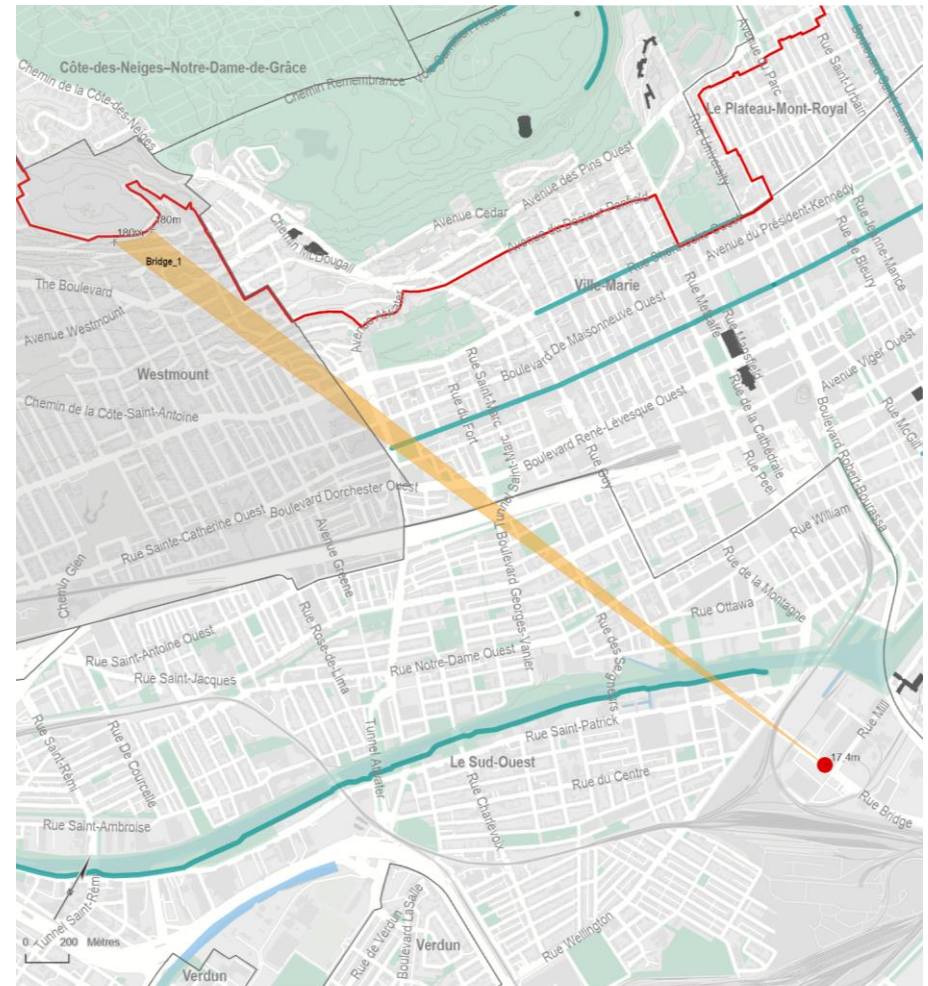

- Point de vue (hauteur des yeux à 1,6 m)
- + Altimétrie du corridor visuel
- Types de corridor visuel
  - Exceptionnel
  - Exceptionnel vers un repère
  - Intéressant
  - Intéressant vers un repère
- Parcours d'une vue dynamique
- Repère emblématique construit
- Site patrimonial du Mont-Royal (déclaré)
- Espace vert
- Limite administrative

Corridor visuel de la rue Bridge





**Rue Crescent (Cresc)**  
**Arrondissement de Ville-Marie**

<b>Description du lieu d'observation</b>	<input type="checkbox"/> Belvédère / observatoire	<input type="checkbox"/> Grand parc
	<input checked="" type="checkbox"/> Voie publique	<input type="checkbox"/> Parc local
	<input type="checkbox"/> Transport en commun	<input checked="" type="checkbox"/> Parcours dynamique

<b>Coordonnées géographiques du point de vue</b>	X : 298883,18	Géoréférence planimétrique :
	Y : 5039699,23	NAD 83 / MTM zone 8
	Z : 43,13	Géoréférence altimétrique :
		C-GVD28 (NMM)

<b>Corridor visuel</b>	<b>Code</b>	<b>Type de corridor</b>
	<b>Cresc_1</b>	Intéressant (mont Royal)

**Note** Pour le détail des cotes altimétriques, consulter le chapitre 6 (document complémentaire) et ses annexes.

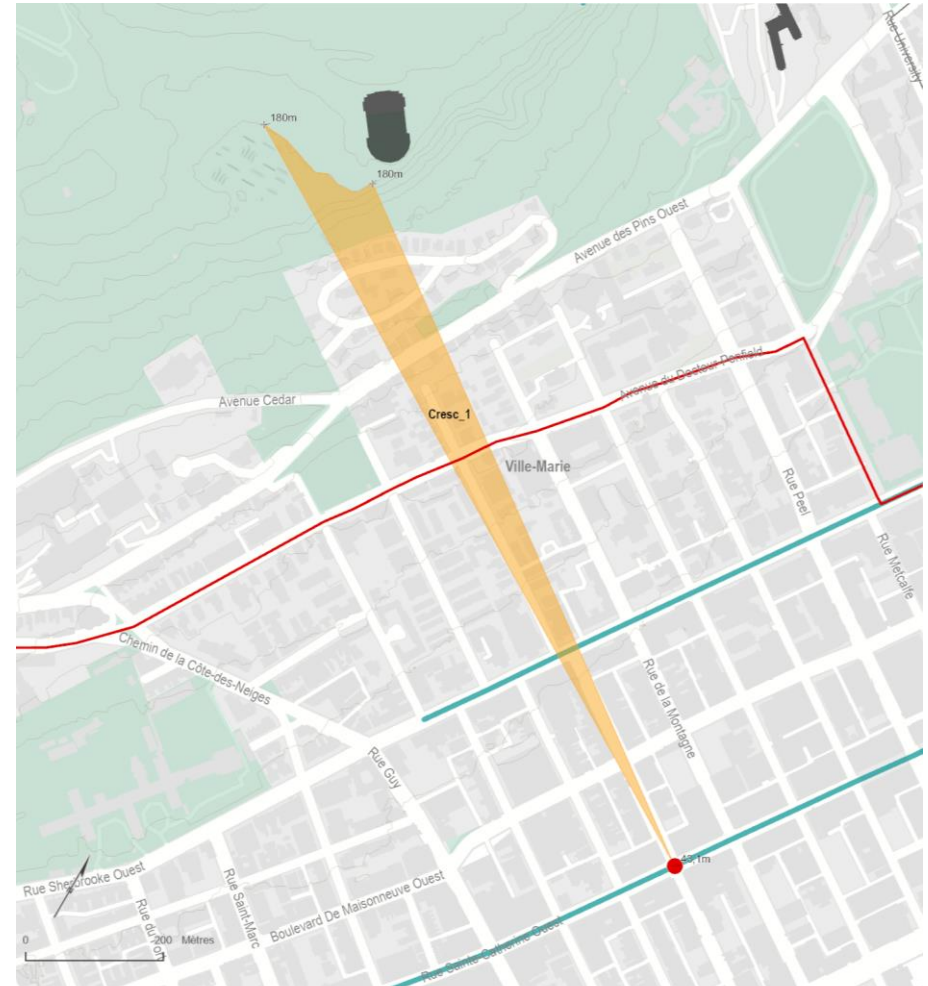
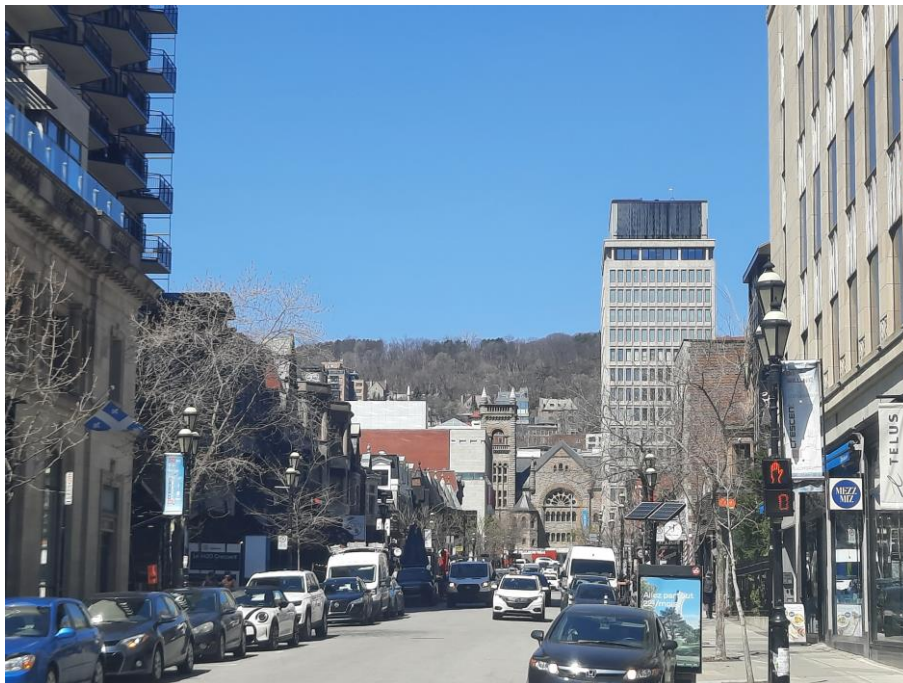

- Point de vue (hauteur des yeux à 1,6 m)
- + Altimétrie du corridor visuel
- Types de corridor visuel**
- Exceptionnel
- Exceptionnel vers un repère
- Intéressant
- Intéressant vers un repère
- Parcours d'une vue dynamique
- Repère emblématique construit
- Site patrimonial du Mont-Royal (déclaré)
- Espace vert
- Limite administrative

Corridor visuel de la rue Crescent



### Rue De Bleury (Bleu) Arrondissement de Ville-Marie

<b>Description du lieu d'observation</b>	<input type="checkbox"/> Belvédère / observatoire	<input type="checkbox"/> Grand parc
	<input checked="" type="checkbox"/> Voie publique	<input type="checkbox"/> Parc local
	<input type="checkbox"/> Transport en commun	<input checked="" type="checkbox"/> Parcours dynamique

<b>Coordonnées géographiques du point de vue</b>	X : 299569,45	Géoréférence planimétrique :
	Y : 5040710,71	NAD 83 / MTM zone 8
	Z : 36,28	Géoréférence altimétrique :
		C-GVD28 (NMM)

<b>Corridor visuel</b>	<b>Code</b>	<b>Type de corridor</b>
	<b>Bleu_1</b>	Intéressant (silo n° 5)

**Note** Pour le détail des cotes altimétriques, consulter le chapitre 6 (document complémentaire) et ses annexes.

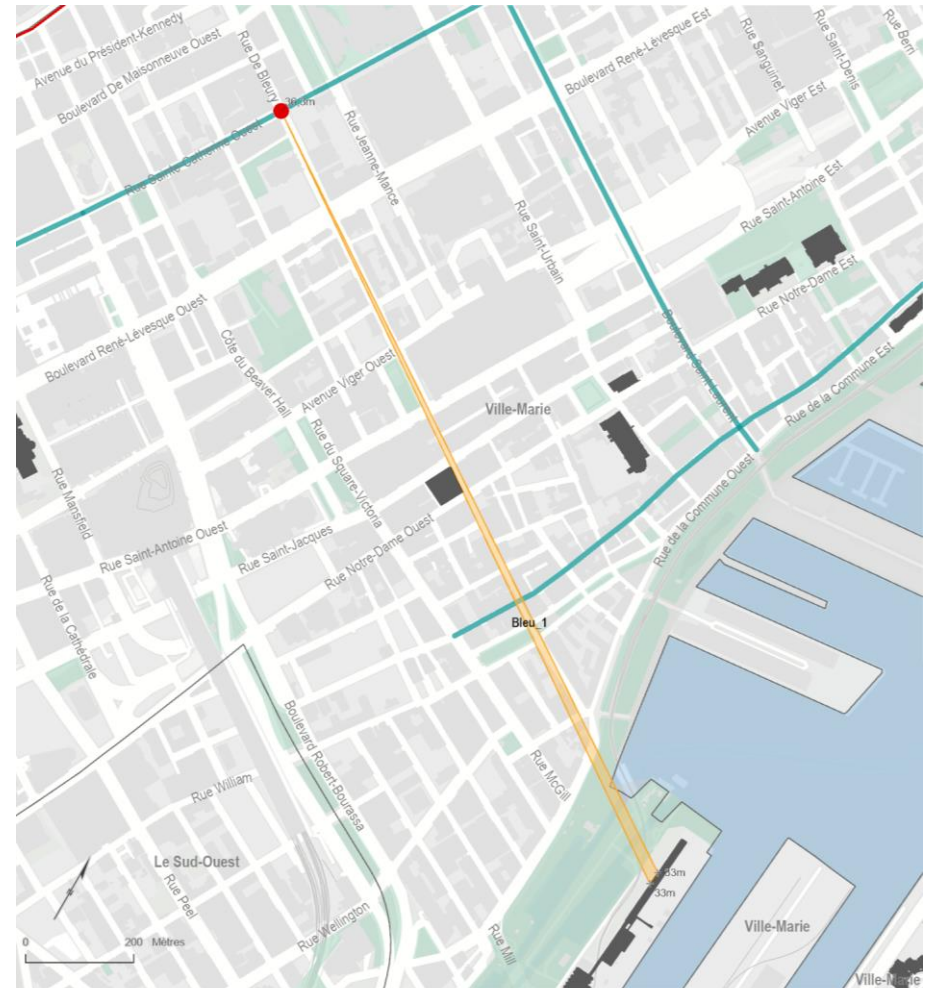

- Point de vue (hauteur des yeux à 1,6 m)
- + Altimétrie du corridor visuel
- Types de corridor visuel**
- Exceptionnel
- Exceptionnel vers un repère
- Intéressant
- Intéressant vers un repère
- Parcours d'une vue dynamique
- Repère emblématique construit
- Site patrimonial du Mont-Royal (déclaré)
- Espace vert
- Limite administrative

Corridor visuel de la rue De Bleury





**Rue De Bullion (Bul)**  
Arrondissement de Ville-Marie

<b>Description du lieu d'observation</b>	<input type="checkbox"/> Belvédère / observatoire	<input type="checkbox"/> Grand parc
	<input checked="" type="checkbox"/> Voie publique	<input type="checkbox"/> Parc local
	<input type="checkbox"/> Transport en commun	<input checked="" type="checkbox"/> Parcours dynamique

<b>Coordonnées géographiques du point de vue</b>	X : 299901,11	Géoréférence planimétrique :
	Y : 5041249,67	NAD 83 / MTM zone 8
	Z : 27,60	Géoréférence altimétrique :
		C-GVD28 (NMM)

<b>Corridor visuel</b>	<b>Code</b>	<b>Type de corridor</b>
	<b>Bul_1</b>	Intéressant (édifice Lucien-Saulnier)

**Note** Pour le détail des cotes altimétriques, consulter le chapitre 6 (document complémentaire) et ses annexes.



- Point de vue (hauteur des yeux à 1,6 m)
- + Altimétrie du corridor visuel
- Types de corridor visuel**
- Exceptionnel
- Exceptionnel vers un repère
- Intéressant
- Intéressant vers un repère
- Parcours d'une vue dynamique
- Repère emblématique construit
- Site patrimonial du Mont-Royal (déclaré)
- Espace vert
- Limite administrative



Corridor visuel de la rue De Bullion



### Rue de la Montagne (vers le mont Royal) (RMV)

Arrondissement de Ville-Marie

#### Description du lieu d'observation

- |   |  |
|---|--|
| <input type="checkbox"/> Belvédère / observatoire | <input type="checkbox"/> Grand parc                    |
| <input checked="" type="checkbox"/> Voie publique | <input type="checkbox"/> Parc local                    |
| <input type="checkbox"/> Transport en commun      | <input checked="" type="checkbox"/> Parcours dynamique |

#### Coordonnées géographiques du point de vue

X : 298936,29	Géoréférence planimétrique :
Y : 5039776,25	NAD 83 / MTM zone 8
Z : 42,20	Géoréférence altimétrique :
	C-GVD28 (NMM)

#### Corridor visuel

<b>Code</b>	<b>Type de corridor</b>
<b>RMV_1</b>	Exceptionnel (mont Royal)

#### Note

Pour le détail des cotes altimétriques, consulter le chapitre 6 (document complémentaire) et ses annexes.

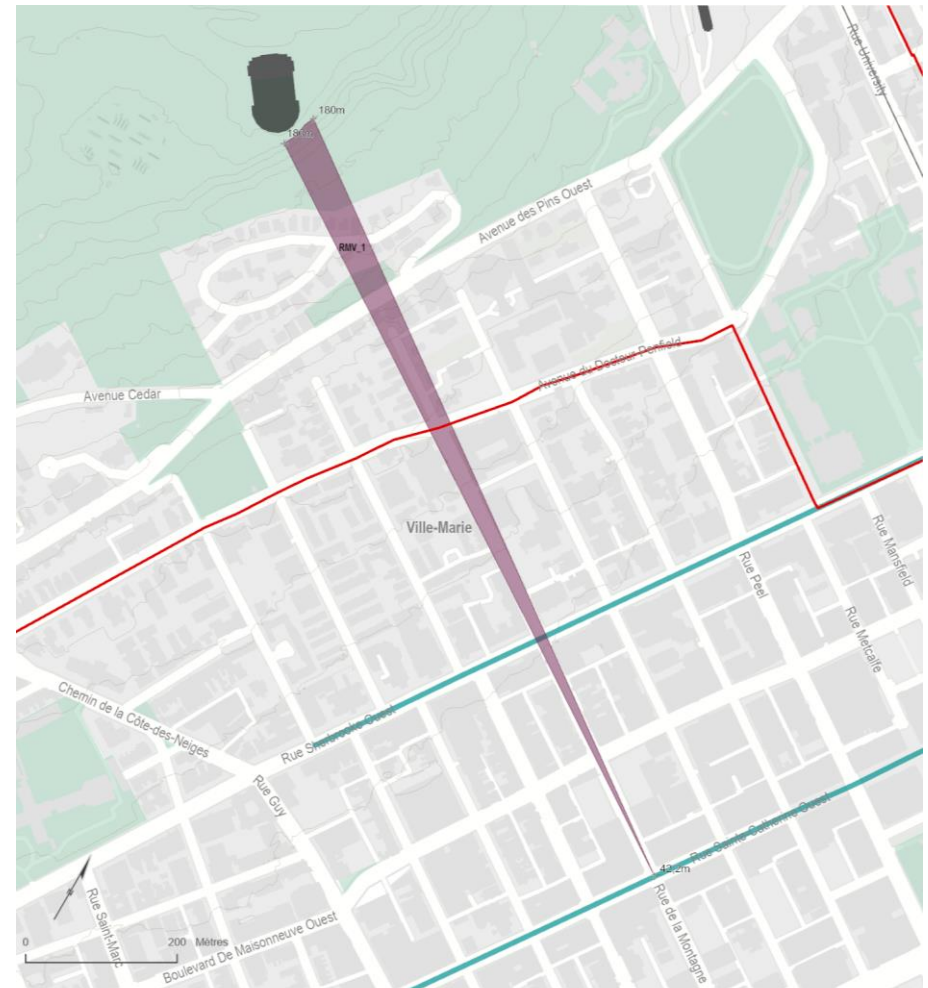
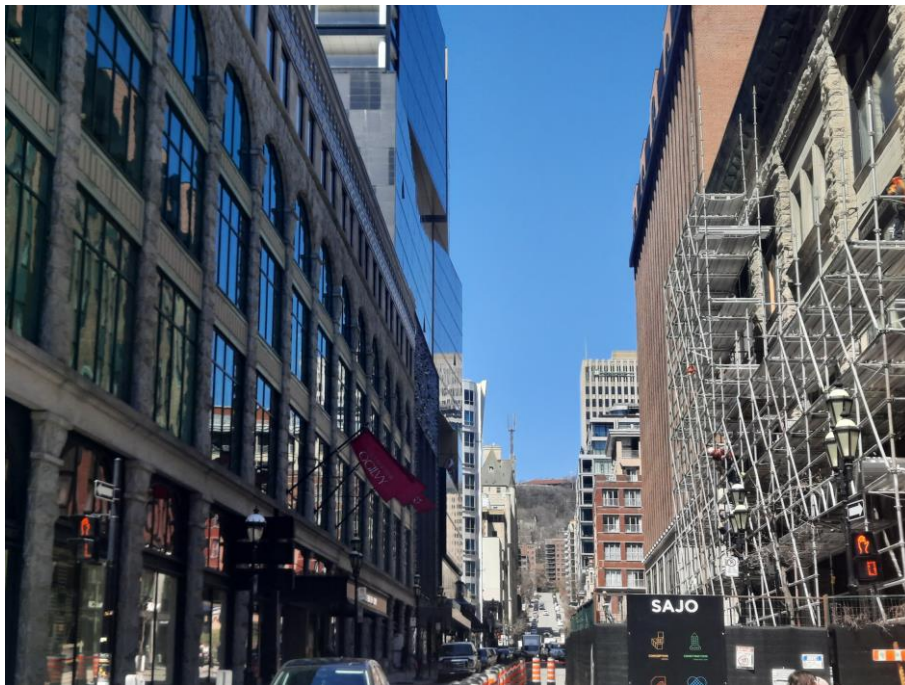

- Point de vue (hauteur des yeux à 1,6 m)
- + Altimétrie du corridor visuel
- Types de corridor visuel**
- Exceptionnel
- Exceptionnel vers un repère
- Intéressant
- Intéressant vers un repère
- Parcours d'une vue dynamique
- Repère emblématique construit
- Site patrimonial du Mont-Royal (déclaré)
- Espace vert
- Limite administrative

Corridor visuel de la rue de la Montagne vers le mont Royal





### Rue De Lorimier (PPU des Faubourgs 7) (Lor)

Arrondissement de Ville-Marie

#### Description du lieu d'observation

- |   |   |
|---|---|
| <input type="checkbox"/> Belvédère / observatoire | <input type="checkbox"/> Grand parc         |
| <input checked="" type="checkbox"/> Voie publique | <input type="checkbox"/> Parc local         |
| <input type="checkbox"/> Transport en commun      | <input type="checkbox"/> Parcours dynamique |

#### Coordonnées géographiques du point de vue

X : 300318,19	Géoréférence planimétrique :
Y : 5043131,25	NAD 83 / MTM zone 8
Z : 26,53	Géoréférence altimétrique :
	C-GVD28 (NMM)

#### Corridor visuel

<b>Code</b>	<b>Type de corridor</b>
Lor_1	Intéressant (pont J.-C.)

#### Note

Pour le détail des cotes altimétriques, consulter le chapitre 6 (document complémentaire) et ses annexes.



- Point de vue (hauteur des yeux à 1,6 m)
- + Altimétrie du corridor visuel
- Types de corridor visuel**
- Exceptionnel
- Exceptionnel vers un repère
- Intéressant
- Intéressant vers un repère
- Parcours d'une vue dynamique
- Repère emblématique construit
- Site patrimonial du Mont-Royal (déclaré)
- Espace vert
- Limite administrative



Corridor visuel de la rue De Lorimier



### Rue de Sainte-Elisabeth (StEI)

Arrondissement de Ville-Marie

#### Description du lieu d'observation

- |   |  |
|---|--|
| <input type="checkbox"/> Belvédère / observatoire | <input type="checkbox"/> Grand parc                    |
| <input checked="" type="checkbox"/> Voie publique | <input type="checkbox"/> Parc local                    |
| <input type="checkbox"/> Transport en commun      | <input checked="" type="checkbox"/> Parcours dynamique |

#### Coordonnées géographiques du point de vue

X : 299971,05	Géoréférence planimétrique :
Y : 5041364,60	NAD 83 / MTM zone 8
Z : 27,20	Géoréférence altimétrique :
	C-GVD28 (NMM)

#### Corridor visuel

<b>Code</b>	<b>Type de corridor</b>
StEI_1	Intéressant (hôtel de ville)

#### Note

Pour le détail des cotes altimétriques, consulter le chapitre 6 (document complémentaire) et ses annexes.



- Point de vue (hauteur des yeux à 1,6 m)
- + Altimétrie du corridor visuel
- Types de corridor visuel**
- Exceptionnel
- Exceptionnel vers un repère
- Intéressant
- Intéressant vers un repère
- Parcours d'une vue dynamique
- Repère emblématique construit
- Site patrimonial du Mont-Royal (déclaré)
- Espace vert
- Limite administrative

Corridor visuel de la rue de Sainte-Elisabeth





### Rue Dorion (PPU des Faubourgs 5) (Dor) Arrondissement de Ville-Marie

<b>Description du lieu d'observation</b>	<input type="checkbox"/> Belvédère / observatoire	<input type="checkbox"/> Grand parc
	<input checked="" type="checkbox"/> Voie publique	<input type="checkbox"/> Parc local
	<input type="checkbox"/> Transport en commun	<input checked="" type="checkbox"/> Parcours dynamique

<b>Coordonnées géographiques du point de vue</b>	X : 300783,78	Géoréférence planimétrique :
	Y : 5042638,07	NAD 83 / MTM zone 8
	Z : 18,97	Géoréférence altimétrique :
		C-GVD28 (NMM)

<b>Corridor visuel</b>	<b>Code</b>	<b>Type de corridor</b>
	Dor_1	Exceptionnel (Biosphère)

**Note** Pour le détail des cotes altimétriques, consulter le chapitre 6 (document complémentaire) et ses annexes.

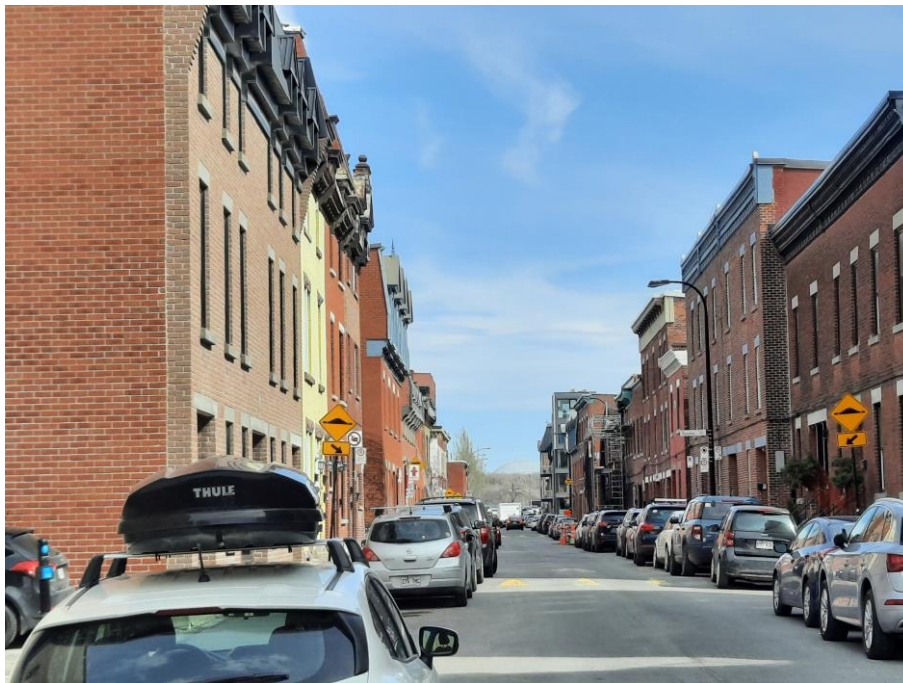

- Point de vue (hauteur des yeux à 1,6 m)
- + Altimétrie du corridor visuel
- Types de corridor visuel**
- Exceptionnel
- Exceptionnel vers un repère
- Intéressant
- Intéressant vers un repère
- Parcours d'une vue dynamique
- Repère emblématique construit
- Site patrimonial du Mont-Royal (déclaré)
- Espace vert
- Limite administrative

Corridor visuel de la rue Dorion



### Rue Drummond (Drum)

#### Arrondissement de Ville-Marie

##### Description du lieu d'observation

- |   |  |
|---|--|
| <input type="checkbox"/> Belvédère / observatoire | <input type="checkbox"/> Grand parc                    |
| <input checked="" type="checkbox"/> Voie publique | <input type="checkbox"/> Parc local                    |
| <input type="checkbox"/> Transport en commun      | <input checked="" type="checkbox"/> Parcours dynamique |

##### Coordonnées géographiques du point de vue

X : 298995,34	Géoréférence planimétrique :
Y : 5039859,62	NAD 83 / MTM zone 8
Z : 40,94	Géoréférence altimétrique :
	C-GVD28 (NMM)

##### Corridor visuel

<b>Code</b>	<b>Type de corridor</b>
Drum_1	Intéressant (mont Royal)

##### Note

Pour le détail des cotes altimétriques, consulter le chapitre 6 (document complémentaire) et ses annexes.

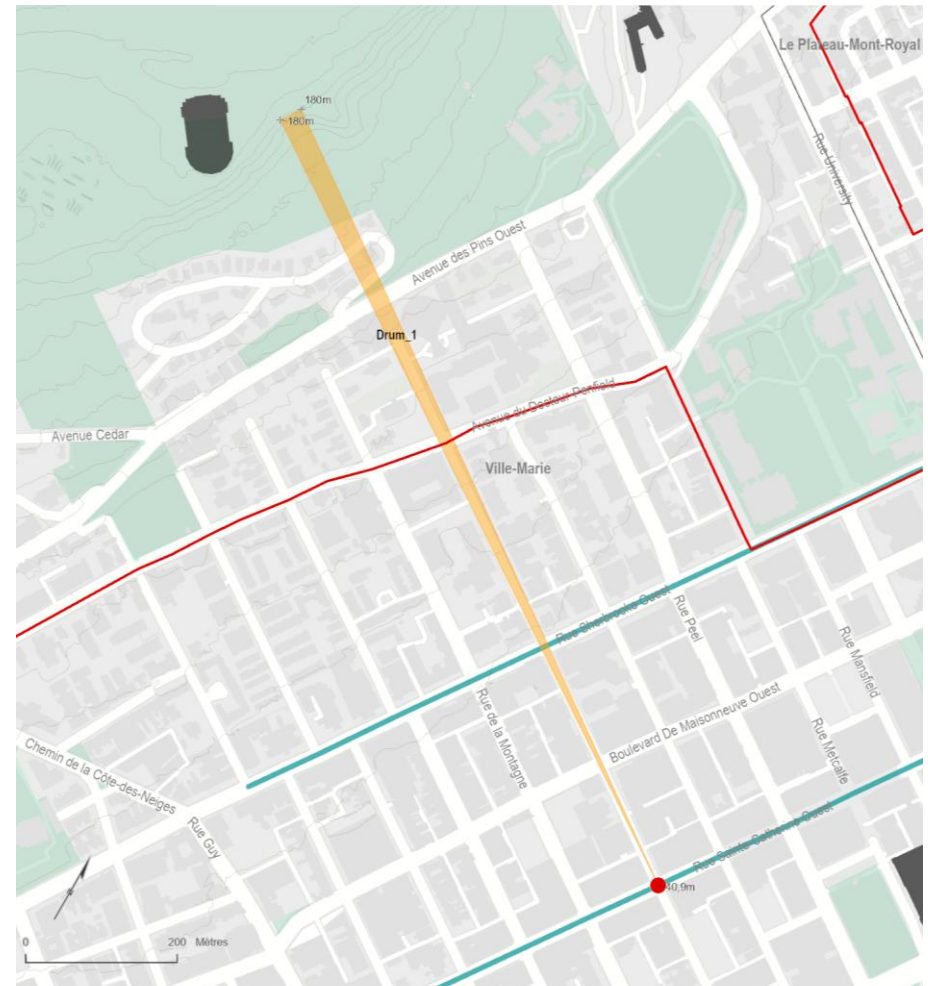
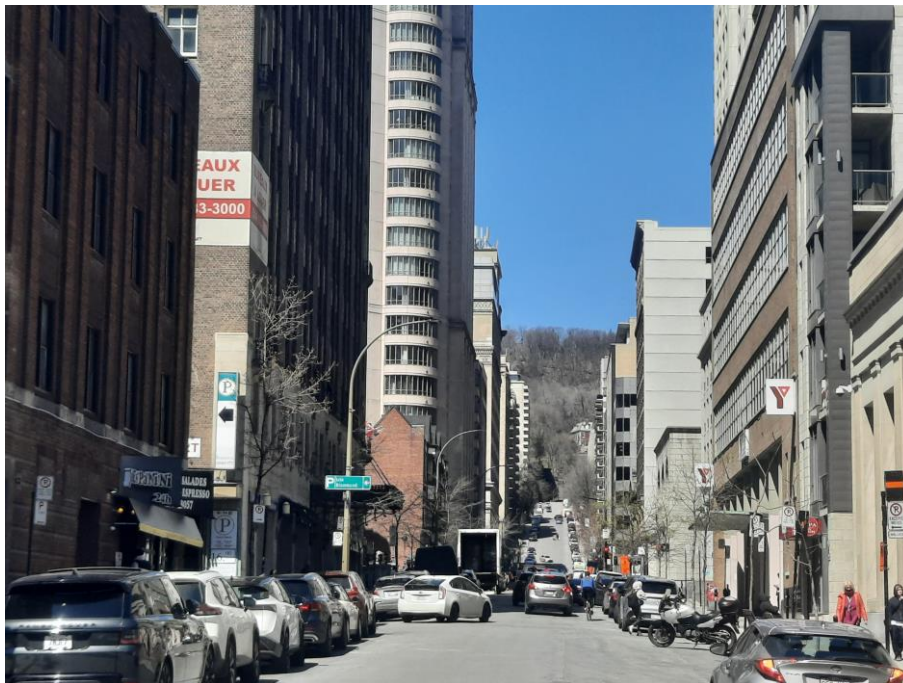

- Point de vue (hauteur des yeux à 1,6 m)
- + Altimétrie du corridor visuel
- Types de corridor visuel**
- Exceptionnel
- Exceptionnel vers un repère
- Intéressant
- Intéressant vers un repère
- Parcours d'une vue dynamique
- Repère emblématique construit
- Site patrimonial du Mont-Royal (déclaré)
- Espace vert
- Limite administrative

Corridor visuel de la rue Drummond





### Rue Fairmount (Fair)

#### Arrondissements du Plateau-Mont-Royal, d'Outremont

##### Description du lieu d'observation

- |   |  |
|---|--|
| <input type="checkbox"/> Belvédère / observatoire | <input type="checkbox"/> Grand parc                    |
| <input checked="" type="checkbox"/> Voie publique | <input type="checkbox"/> Parc local                    |
| <input type="checkbox"/> Transport en commun      | <input checked="" type="checkbox"/> Parcours dynamique |

##### Coordonnées géographiques du point de vue

X : 297414,74	Géoréférence planimétrique :
Y : 5042661,27	NAD 83 / MTM zone 8
Z : 68,69	Géoréférence altimétrique :
	C-GVD28 (NMM)

##### Corridor visuel

<b>Code</b>	<b>Type de corridor</b>
Fair_1	Intéressant (mont Royal)

##### Note

Pour le détail des cotes altimétriques, consulter le chapitre 6 (document complémentaire) et ses annexes.



- Point de vue (hauteur des yeux à 1,6 m)
- + Altimétrie du corridor visuel
- Types de corridor visuel**
- Exceptionnel
- Exceptionnel vers un repère
- Intéressant
- Intéressant vers un repère
- Parcours d'une vue dynamique
- Repère emblématique construit
- Site patrimonial du Mont-Royal (déclaré)
- Espace vert
- Limite administrative

Corridor visuel de la rue Fairmount



### Rue Guy (Guy)

Arrondissement de Ville-Marie

#### Description du lieu d'observation

- Belvédère / observatoire
- Voie publique
- Transport en commun
- Grand parc
- Parc local
- Parcours dynamique

#### Coordonnées géographiques du point de vue

X : 298716,88  
 Y : 5039460,91  
 Z : 46,58

Géoréférence planimétrique :  
 NAD 83 / MTM zone 8

Géoréférence altimétrique :  
 C-GVD28 (NMM)

#### Corridor visuel

**Code**  
 Guy\_1

**Type de corridor**  
 Intéressant (mont Royal)

#### Note

Pour le détail des cotes altimétriques, consulter le chapitre 6 (document complémentaire) et ses annexes.

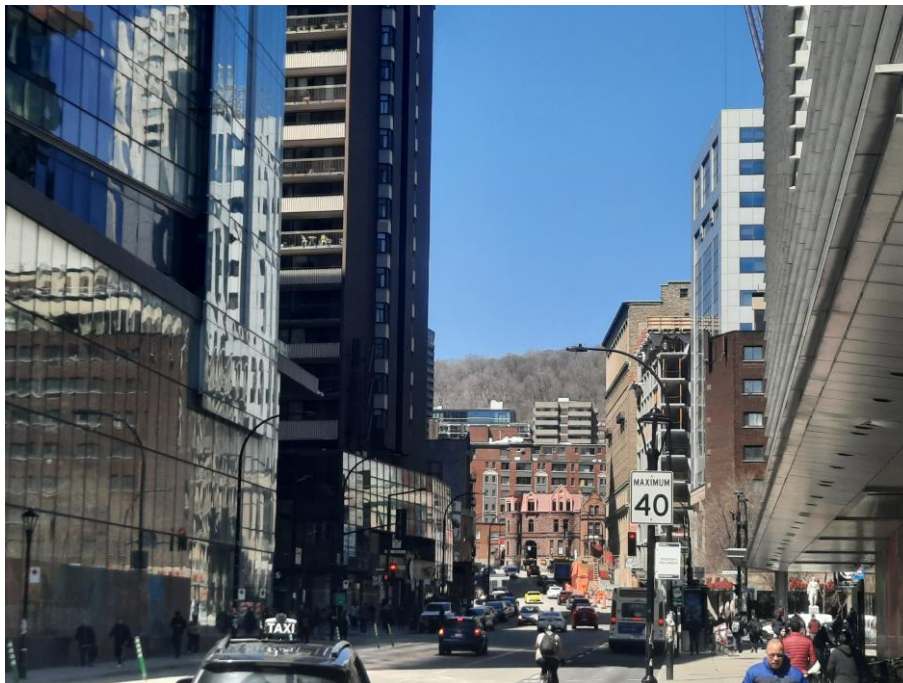

- Point de vue (hauteur des yeux à 1,6 m)
- + Altimétrie du corridor visuel
- Types de corridor visuel**
- Exceptionnel
- Exceptionnel vers un repère
- Intéressant
- Intéressant vers un repère
- Parcours d'une vue dynamique
- Repère emblématique construit
- Site patrimonial du Mont-Royal (déclaré)
- Espace vert
- Limite administrative

Corridor visuel de la rue Guy





## Rue Lambert-Closse (RLaCI)

Arrondissement de Ville-Marie

### Description du lieu d'observation

- |   |  |
|---|--|
| <input type="checkbox"/> Belvédère / observatoire | <input type="checkbox"/> Grand parc                    |
| <input checked="" type="checkbox"/> Voie publique | <input type="checkbox"/> Parc local                    |
| <input type="checkbox"/> Transport en commun      | <input checked="" type="checkbox"/> Parcours dynamique |

### Coordonnées géographiques du point de vue

X : 298268,66	Géoréférence planimétrique :
Y : 5038915,73	NAD 83 / MTM zone 8
Z : 48,00	Géoréférence altimétrique :
	C-GVD28 (NMM)

### Corridor visuel

<b>Code</b>	<b>Type de corridor</b>
<b>RLaCI_1</b>	Intéressant (mont Royal)

### Note

Pour le détail des cotes altimétriques, consulter le chapitre 6 (document complémentaire) et ses annexes.



- Point de vue (hauteur des yeux à 1,6 m)
- + Altimétrie du corridor visuel
- Types de corridor visuel**
- Exceptionnel
- Exceptionnel vers un repère
- Intéressant
- Intéressant vers un repère
- Parcours d'une vue dynamique
- Repère emblématique construit
- Site patrimonial du Mont-Royal (déclaré)
- Espace vert
- Limite administrative

Corridor visuel de la rue Lambert-Closse



**Rue Mansfield (Mans)**  
**Arrondissement de Ville-Marie**

<b>Description du lieu d'observation</b>	<input type="checkbox"/> Belvédère / observatoire	<input type="checkbox"/> Grand parc
	<input checked="" type="checkbox"/> Voie publique	<input type="checkbox"/> Parc local
	<input type="checkbox"/> Transport en commun	<input checked="" type="checkbox"/> Parcours dynamique
<b>Coordonnées géographiques du point de vue</b>	X : 299204,57	Géoréférence planimétrique : NAD 83 / MTM zone 8
	Y : 5040161,16	Géoréférence altimétrique : C-GVD28 (NMM)
	Z : 37,33	
<b>Corridor visuel</b>	<b>Code</b> Mans_1	<b>Type de corridor</b> Intéressant (mont Royal)
<b>Note</b>	Pour le détail des cotes altimétriques, consulter le chapitre 6 (document complémentaire) et ses annexes.	

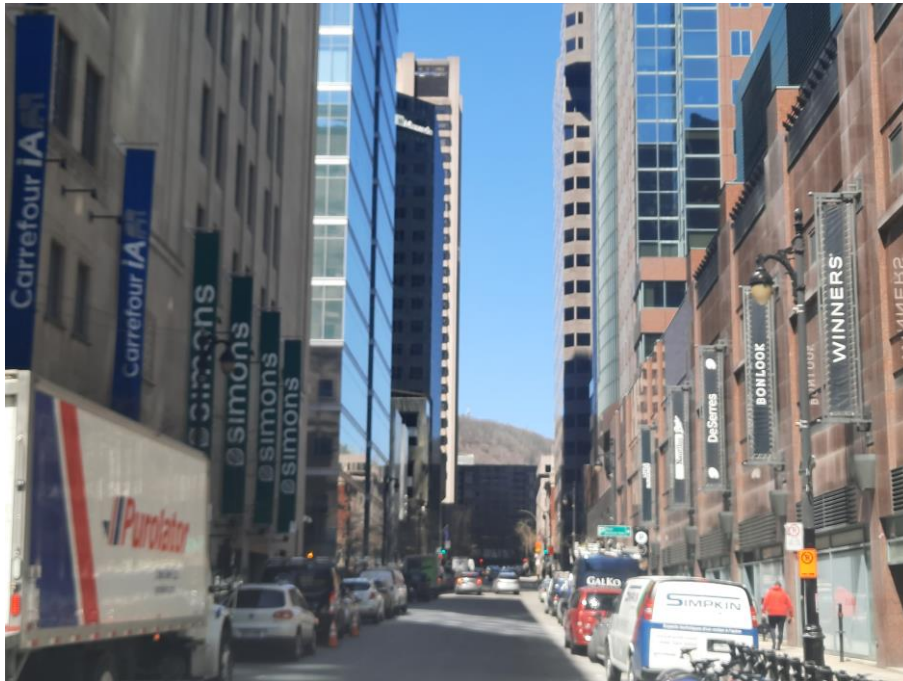
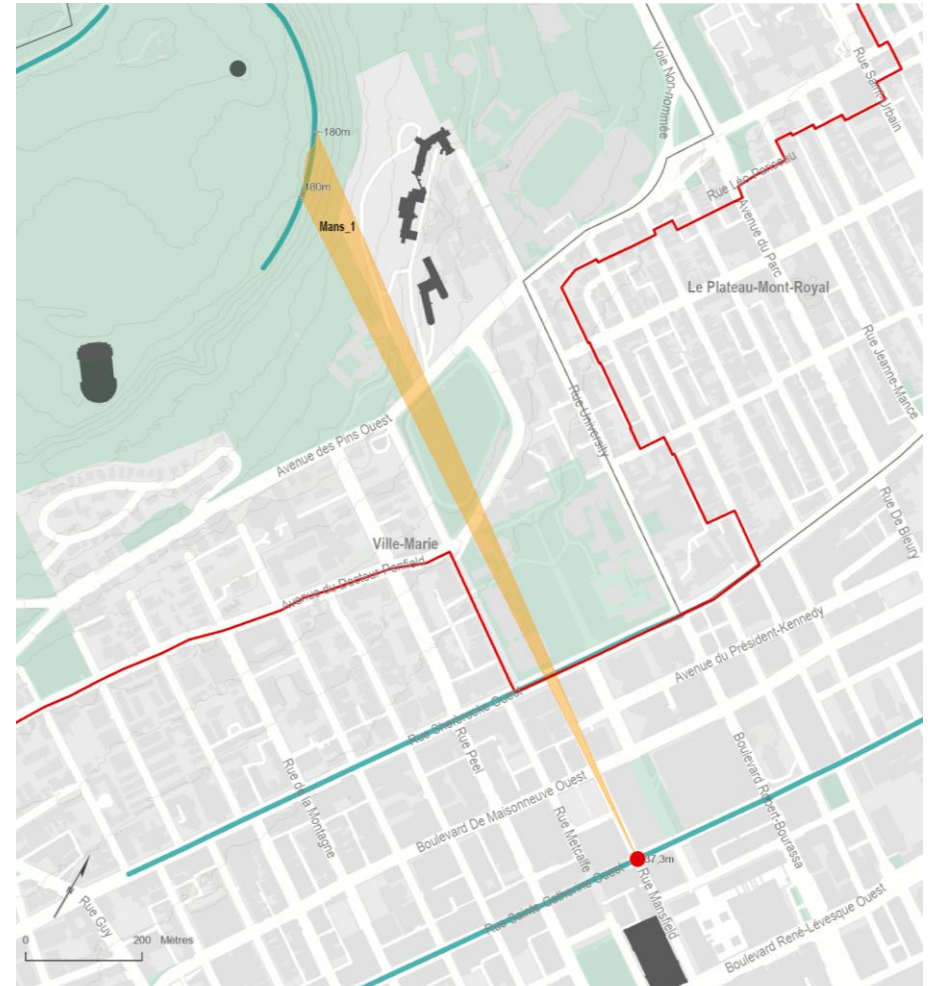

- Point de vue (hauteur des yeux à 1,6 m)
- + Altimétrie du corridor visuel
- Types de corridor visuel**
- Exceptionnel
- Exceptionnel vers un repère
- Intéressant
- Intéressant vers un repère
- Parcours d'une vue dynamique
- Repère emblématique construit
- Site patrimonial du Mont-Royal (déclaré)
- Espace vert
- Limite administrative

Corridor visuel de la rue Mansfield





### Rue Marie-Anne (RMA)

#### Arrondissement du Plateau-Mont-Royal

##### Description du lieu d'observation

- Belvédère / observatoire
- Voie publique
- Transport en commun
- Grand parc
- Parc local
- Parcours dynamique

##### Coordonnées géographiques du point de vue

X : 298234,15  
 Y : 5042130,76  
 Z : 62,59

Géoréférence planimétrique :  
 NAD 83 / MTM zone 8  
 Géoréférence altimétrique :  
 C-GVD28 (NMM)

##### Corridor visuel

**Code**  
**RMA<sub>n</sub>\_1**

**Type de corridor**  
 Intéressant (mont Royal)

##### Note

Pour le détail des cotes altimétriques, consulter le chapitre 6 (document complémentaire) et ses annexes.



- Point de vue (hauteur des yeux à 1,6 m)
- + Altimétrie du corridor visuel
- Types de corridor visuel**
- Exceptionnel
- Exceptionnel vers un repère
- Intéressant
- Intéressant vers un repère
- Parcours d'une vue dynamique
- Repère emblématique construit
- Site patrimonial du Mont-Royal (déclaré)
- Espace vert
- Limite administrative

Corridor visuel de la rue Marie-Anne



### Rue Masson (Masson)

Arrondissements de Rosemont–La Petite-Patrie, du Plateau-Mont-Royal, d'Outremont

<b>Description du lieu d'observation</b>	<input type="checkbox"/> Belvédère / observatoire	<input type="checkbox"/> Grand parc
	<input checked="" type="checkbox"/> Voie publique	<input type="checkbox"/> Parc local
	<input type="checkbox"/> Transport en commun	<input type="checkbox"/> Parcours dynamique

<b>Coordonnées géographiques du point de vue</b>	X : 299004,17	Géoréférence planimétrique :
	Y : 5045478,92	NAD 83 / MTM zone 8
	Z : 55,08	Géoréférence altimétrique :
		C-GVD28 (NMM)

<b>Corridor visuel</b>	<b>Code</b>	<b>Type de corridor</b>
	<b>Masson_1</b>	Exceptionnel (mont Royal)

**Note** Pour le détail des cotes altimétriques, consulter le chapitre 6 (document complémentaire) et ses annexes.



- Point de vue (hauteur des yeux à 1,6 m)
- + Altimétrie du corridor visuel
- Types de corridor visuel**
- Exceptionnel
- Exceptionnel vers un repère
- Intéressant
- Intéressant vers un repère
- Parcours d'une vue dynamique
- Repère emblématique construit
- Site patrimonial du Mont-Royal (déclaré)
- Espace vert
- Limite administrative

Corridor visuel de la rue Masson





**Rue McTavish (McTa)**  
**Arrondissement de Ville-Marie**

<b>Description du lieu d'observation</b>	<input type="checkbox"/> Belvédère / observatoire	<input type="checkbox"/> Grand parc
	<input checked="" type="checkbox"/> Voie publique	<input type="checkbox"/> Parc local
	<input type="checkbox"/> Transport en commun	<input checked="" type="checkbox"/> Parcours dynamique

<b>Coordonnées géographiques du point de vue</b>	X : 298872,17	Géoréférence planimétrique :
	Y : 5040314,28	NAD 83 / MTM zone 8
	Z : 45,90	Géoréférence altimétrique :
		C-GVD28 (NMM)

<b>Corridor visuel</b>	<b>Code</b>	<b>Type de corridor</b>
	<b>McTa_1</b>	Exceptionnel (mont Royal)

**Note** Pour le détail des cotes altimétriques, consulter le chapitre 6 (document complémentaire) et ses annexes.

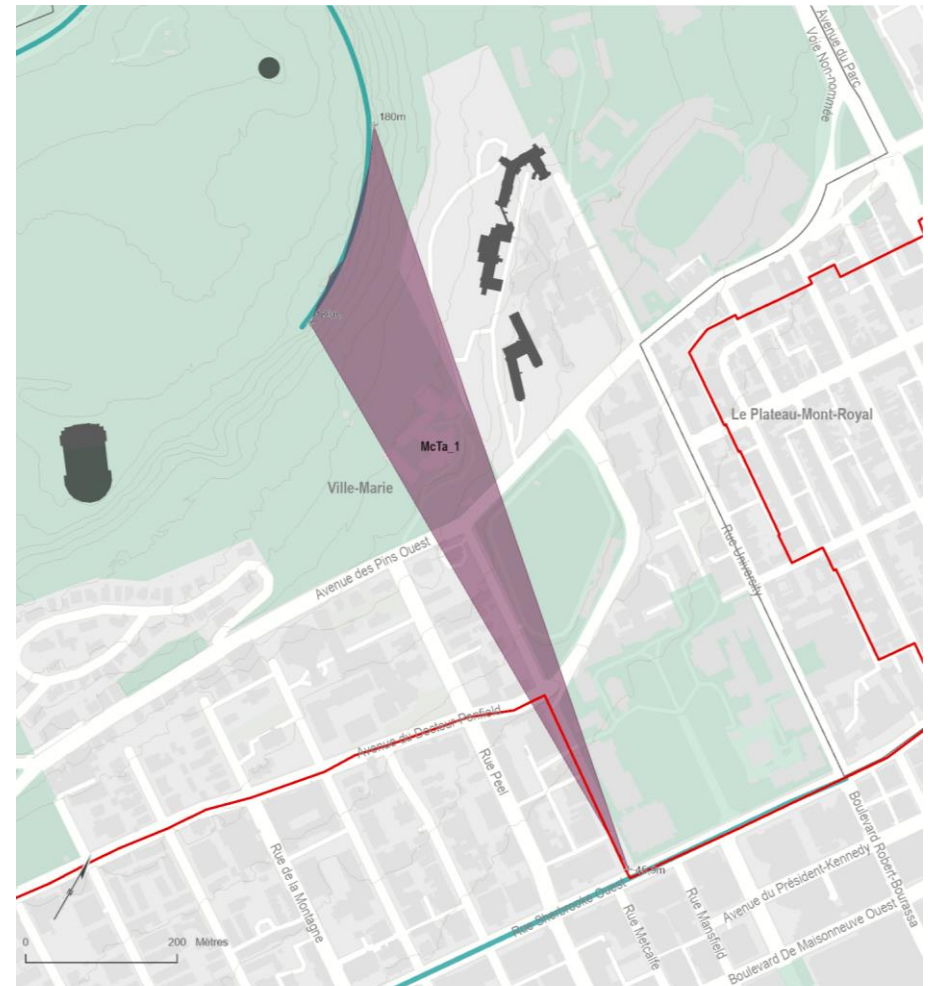
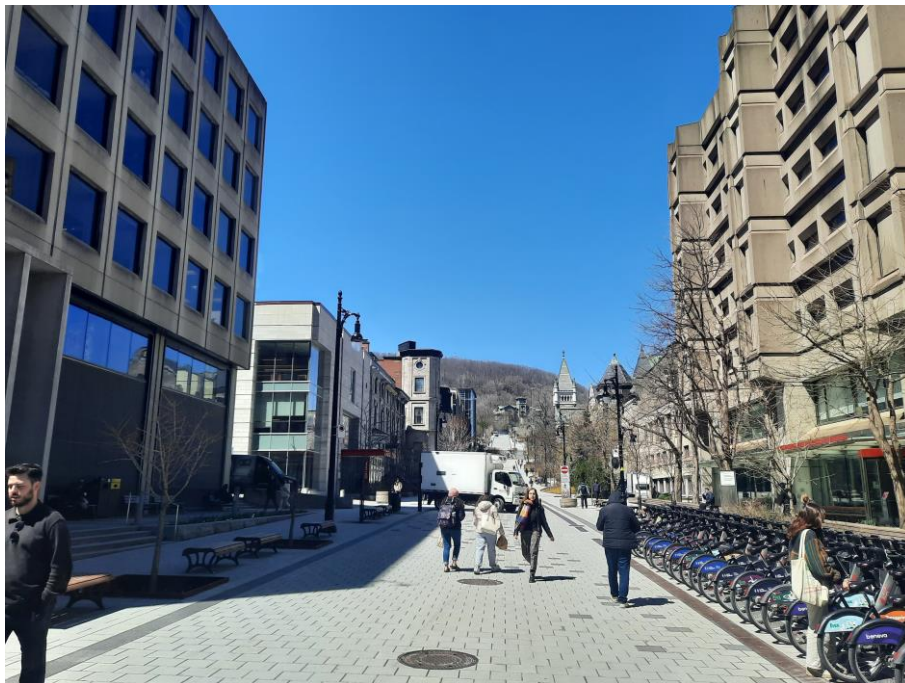

- Point de vue (hauteur des yeux à 1,6 m)
- + Altimétrie du corridor visuel
- Types de corridor visuel**
- Exceptionnel
- Exceptionnel vers un repère
- Intéressant
- Intéressant vers un repère
- Parcours d'une vue dynamique
- Repère emblématique construit
- Site patrimonial du Mont-Royal (déclaré)
- Espace vert
- Limite administrative

Corridor visuel de la rue McTavish



### Rue Metcalfe (Metc)

#### Arrondissement de Ville-Marie

##### Description du lieu d'observation

- |   |  |
|---|--|
| <input type="checkbox"/> Belvédère / observatoire | <input type="checkbox"/> Grand parc                    |
| <input checked="" type="checkbox"/> Voie publique | <input type="checkbox"/> Parc local                    |
| <input type="checkbox"/> Transport en commun      | <input checked="" type="checkbox"/> Parcours dynamique |

##### Coordonnées géographiques du point de vue

X : 299155,66	Géoréférence planimétrique :
Y : 5040090,78	NAD 83 / MTM zone 8
Z : 37,99	Géoréférence altimétrique :
	C-GVD28 (NMM)

##### Corridor visuel

<b>Code</b>	<b>Type de corridor</b>
<b>Metc_1</b>	Intéressant (mont Royal)

##### Note

Pour le détail des cotes altimétriques, consulter le chapitre 6 (document complémentaire) et ses annexes.

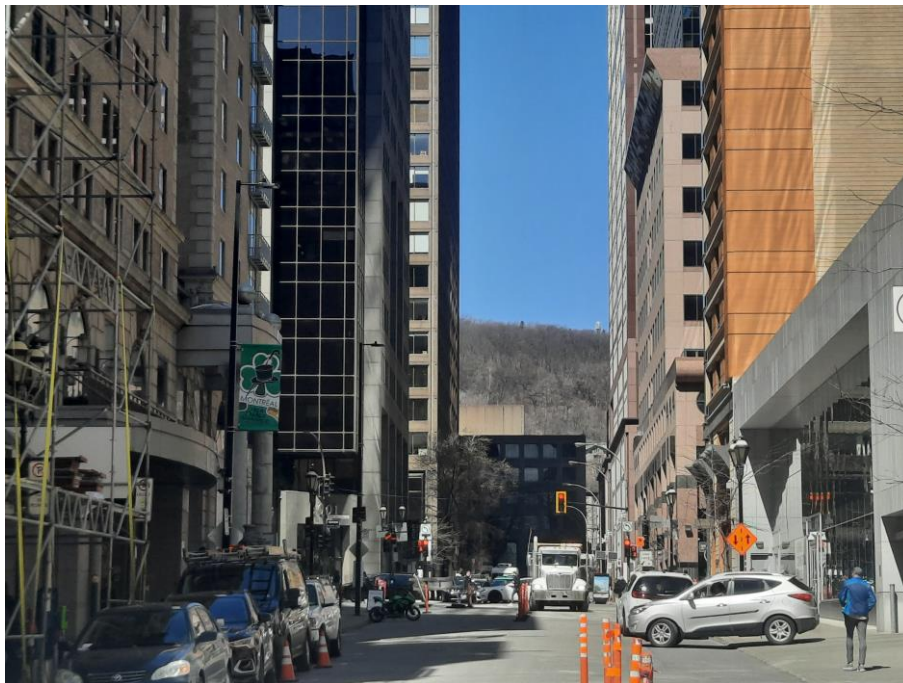

- Point de vue (hauteur des yeux à 1,6 m)
- + Altimétrie du corridor visuel
- Types de corridor visuel**
- Exceptionnel
- Exceptionnel vers un repère
- Intéressant
- Intéressant vers un repère
- Parcours d'une vue dynamique
- Repère emblématique construit
- Site patrimonial du Mont-Royal (déclaré)
- Espace vert
- Limite administrative

Corridor visuel de la rue Metcalfe





**Rue Panet (PPU des Faubourgs 4) (Panet)**  
Arrondissement de Ville-Marie

<b>Description du lieu d'observation</b>	<input type="checkbox"/> Belvédère / observatoire	<input type="checkbox"/> Grand parc
	<input checked="" type="checkbox"/> Voie publique	<input type="checkbox"/> Parc local
	<input type="checkbox"/> Transport en commun	<input checked="" type="checkbox"/> Parcours dynamique

<b>Coordonnées géographiques du point de vue</b>	X : 300517,60	Géoréférence planimétrique :
	Y : 5042225,22	NAD 83 / MTM zone 8
	Z : 20,89	Géoréférence altimétrique :
		C-GVD28 (NMM)

<b>Corridor visuel</b>	<b>Code</b>	<b>Type de corridor</b>
	Panet_1	Intéressant (tour de Radio-Canada)

**Note** Pour le détail des cotes altimétriques, consulter le chapitre 6 (document complémentaire) et ses annexes.



- Point de vue (hauteur des yeux à 1,6 m)
- + Altimétrie du corridor visuel
- Types de corridor visuel**
- Exceptionnel
- Exceptionnel vers un repère
- Intéressant
- Intéressant vers un repère
- Parcours d'une vue dynamique
- Repère emblématique construit
- Site patrimonial du Mont-Royal (déclaré)
- Espace vert
- Limite administrative

Corridor visuel de la rue Panet



### Rue Parthenais (PPU des Faubourgs 8) (Parth) Arrondissement de Ville-Marie

<b>Description du lieu d'observation</b>	<input type="checkbox"/> Belvédère / observatoire	<input type="checkbox"/> Grand parc
	<input checked="" type="checkbox"/> Voie publique	<input type="checkbox"/> Parc local
	<input type="checkbox"/> Transport en commun	<input type="checkbox"/> Parcours dynamique
<b>Coordonnées géographiques du point de vue</b>	X : 300419,92	Géoréférence planimétrique : NAD 83 / MTM zone 8
	Y : 5043279,50	Géoréférence altimétrique : C-GVD28 (NMM)
	Z : 22,76	
<b>Corridor visuel</b>	<b>Code</b> Parth_1	<b>Type de corridor</b> Intéressant (pont J.-C.)
<b>Note</b>	Pour le détail des cotes altimétriques, consulter le chapitre 6 (document complémentaire) et ses annexes.	



- Point de vue (hauteur des yeux à 1,6 m)
- + Altimétrie du corridor visuel
- Types de corridor visuel**
- Exceptionnel
- Exceptionnel vers un repère
- Intéressant
- Intéressant vers un repère
- Parcours d'une vue dynamique
- Repère emblématique construit
- Site patrimonial du Mont-Royal (déclaré)
- Espace vert
- Limite administrative

Corridor visuel de la rue Parthenais





**Rue Peel (du mont Royal) (PeelDu)**  
**Arrondissements de Ville-Marie, du Sud-Ouest**

<b>Description du lieu d'observation</b>	<input type="checkbox"/> Belvédère / observatoire	<input checked="" type="checkbox"/> Grand parc
	<input checked="" type="checkbox"/> Voie publique	<input type="checkbox"/> Parc local
	<input type="checkbox"/> Transport en commun	<input type="checkbox"/> Parcours dynamique

<b>Coordonnées géographiques du point de vue</b>	X : 298376,88	Géoréférence planimétrique :
	Y : 5040529,78	NAD 83 / MTM zone 8
	Z : 100,70	Géoréférence altimétrique :
		C-GVD28 (NMM)

<b>Corridor visuel</b>	<b>Code</b>	<b>Type de corridor</b>
	PeelDu_1	Intéressant (pont Samuel-De Champlain)

**Note** Pour le détail des cotes altimétriques, consulter le chapitre 6 (document complémentaire) et ses annexes.

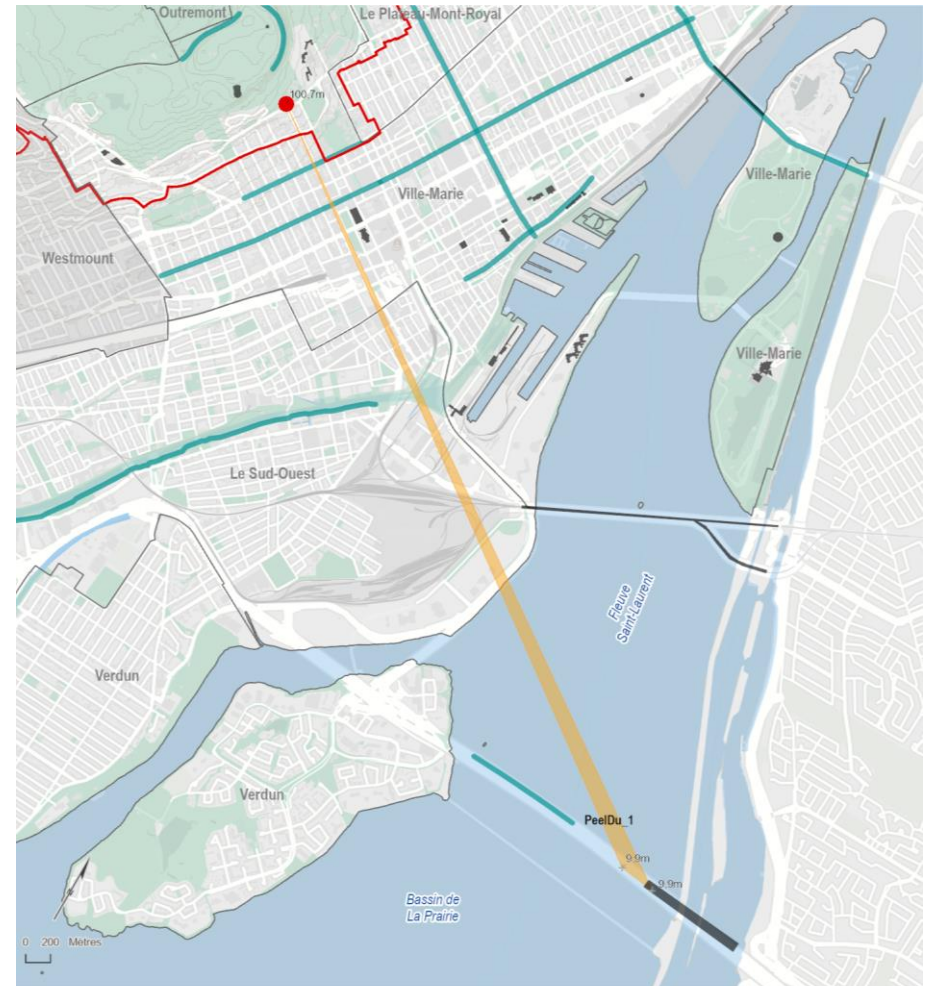
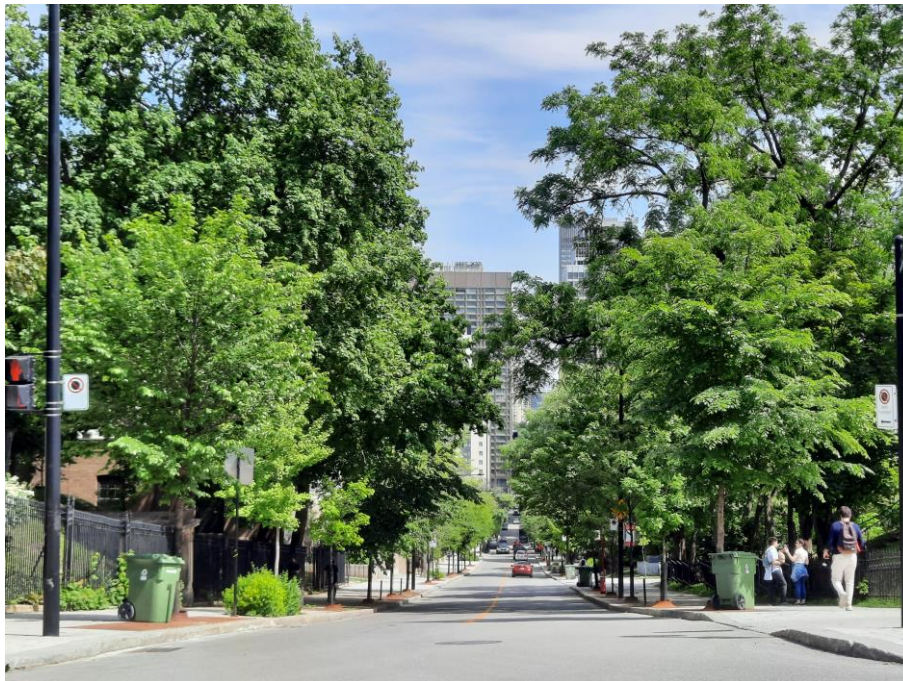

- Point de vue (hauteur des yeux à 1,6 m)
- + Altimétrie du corridor visuel
- Types de corridor visuel**
- Exceptionnel
- Exceptionnel vers un repère
- Intéressant
- Intéressant vers un repère
- Parcours d'une vue dynamique
- Repère emblématique construit
- Site patrimonial du Mont-Royal (déclaré)
- Espace vert
- Limite administrative

Corridor visuel de la rue Peel (entrée du parc du Mont-Royal)





### Rue Peel (vers le mont Royal) (PeelIV)

Arrondissement de Ville-Marie

#### Description du lieu d'observation

- Belvédère / observatoire
- Voie publique
- Transport en commun
- Grand parc
- Parc local
- Parcours dynamique

#### Coordonnées géographiques du point de vue

X : 299104,05  
 Y : 5040012,94  
 Z : 38,77

Géoréférence planimétrique :  
 NAD 83 / MTM zone 8

Géoréférence altimétrique :  
 C-GVD28 (NMM)

#### Corridor visuel

**Code**  
 PeelIV\_1

**Type de corridor**  
 Intéressant (mont Royal)

#### Note

Pour le détail des cotes altimétriques, consulter le chapitre 6 (document complémentaire) et ses annexes.

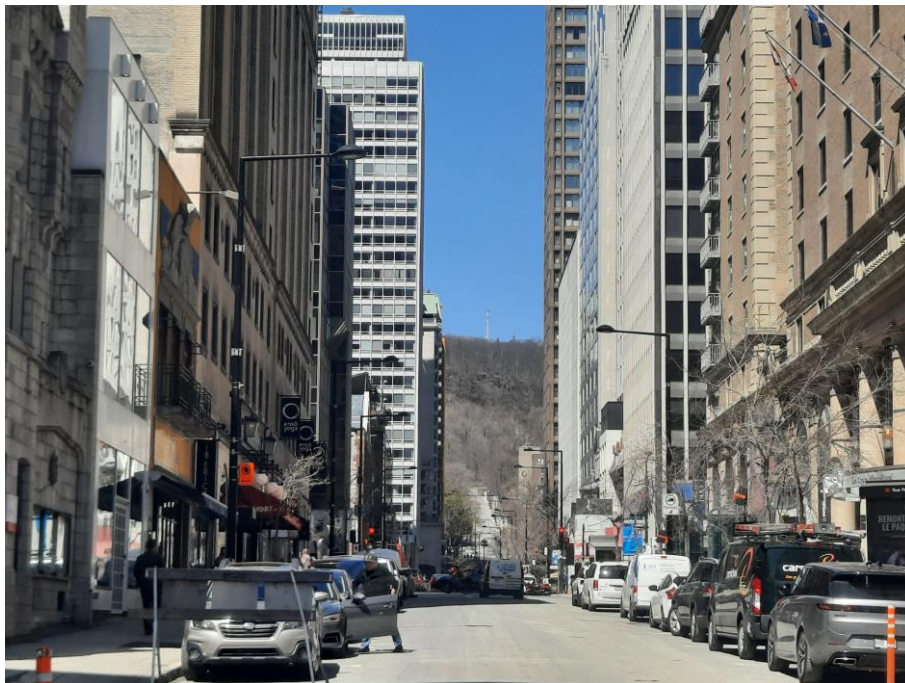

- Point de vue (hauteur des yeux à 1,6 m)
- + Altimétrie du corridor visuel
- Types de corridor visuel**
- Exceptionnel
- Exceptionnel vers un repère
- Intéressant
- Intéressant vers un repère
- Parcours d'une vue dynamique
- Repère emblématique construit
- Site patrimonial du Mont-Royal (déclaré)
- Espace vert
- Limite administrative

Corridor visuel de la rue Peel (vers le mont Royal)





### Rue Rachel Est (RachE)

Arrondissements de Rosemont–La Petite-Patrie, du Plateau-Mont-Royal, de Mercier–Hochelaga-Maisonneuve

<b>Description du lieu d'observation</b>	<input type="checkbox"/> Belvédère / observatoire	<input type="checkbox"/> Grand parc
	<input checked="" type="checkbox"/> Voie publique	<input type="checkbox"/> Parc local
	<input type="checkbox"/> Transport en commun	<input type="checkbox"/> Parcours dynamique

<b>Coordonnées géographiques du point de vue</b>	X : 300345,15	Géoréférence planimétrique :
	Y : 5045700,38	NAD 83 / MTM zone 8
	Z : 47,37	Géoréférence altimétrique : C-GVD28 (NMM)

<b>Corridor visuel</b>	<b>Code</b>	<b>Type de corridor</b>
	<b>RachE_1</b>	Exceptionnel (mont Royal)
	<b>RachE_2</b>	Exceptionnel (Stade olympique)

**Note** Pour le détail des cotes altimétriques, consulter le chapitre 6 (document complémentaire) et ses annexes.

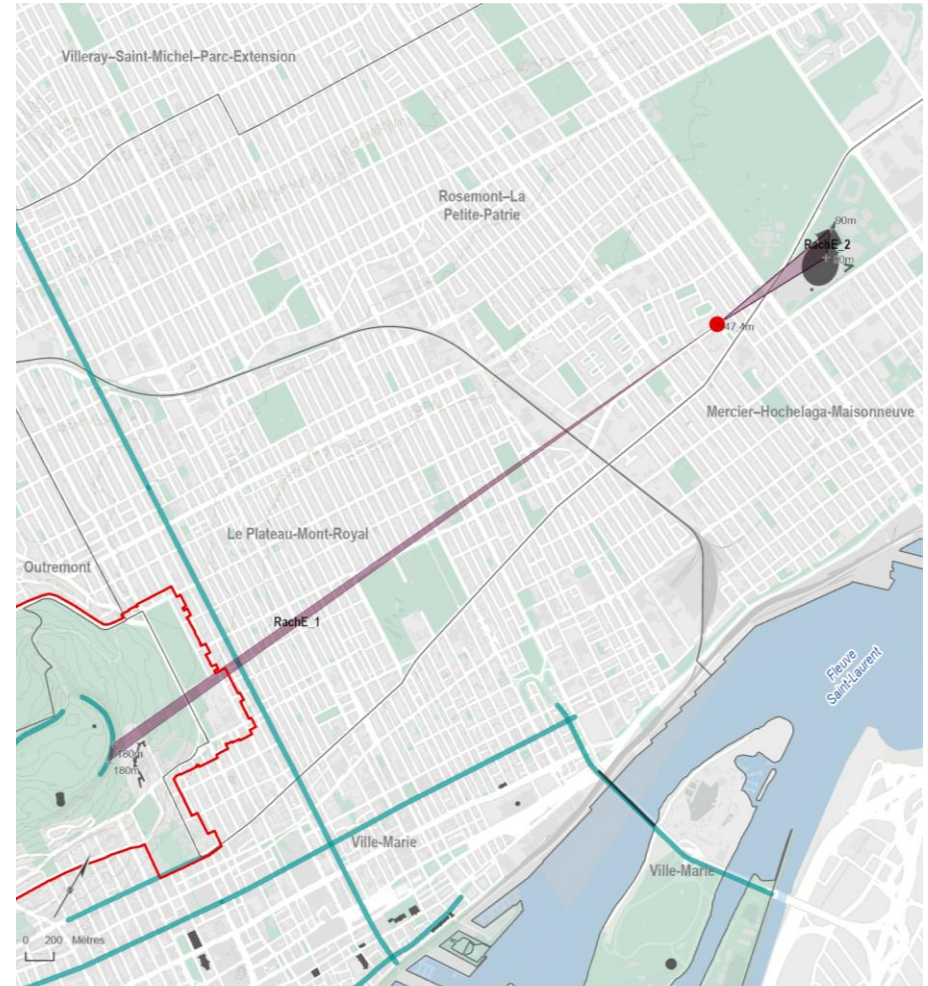

Corridors visuels de la rue Rachel Est





Vue vers le mont Royal à partir de la rue Rachel Est



Vue vers le Stade olympique à partir de la rue Rachel Est





**Rue Rachel Ouest (RachO)**  
**Arrondissement du Plateau-Mont-Royal**

<b>Description du lieu d'observation</b>	<input type="checkbox"/> Belvédère / observatoire	<input type="checkbox"/> Grand parc
	<input checked="" type="checkbox"/> Voie publique	<input type="checkbox"/> Parc local
	<input type="checkbox"/> Transport en commun	<input checked="" type="checkbox"/> Parcours dynamique

<b>Coordonnées géographiques du point de vue</b>	X : 298416,79	Géoréférence planimétrique :
	Y : 5042014,42	NAD 83 / MTM zone 8
	Z : 62,59	Géoréférence altimétrique :
		C-GVD28 (NMM)

<b>Corridor visuel</b>	<b>Code</b>	<b>Type de corridor</b>
	<b>RachO_1</b>	Exceptionnel (mont Royal)

**Note** Pour le détail des cotes altimétriques, consulter le chapitre 6 (document complémentaire) et ses annexes.



- Point de vue (hauteur des yeux à 1,6 m)
- + Altimétrie du corridor visuel
- Types de corridor visuel**
- Exceptionnel
- Exceptionnel vers un repère
- Intéressant
- Intéressant vers un repère
- Parcours d'une vue dynamique
- Repère emblématique construit
- Site patrimonial du Mont-Royal (déclaré)
- Espace vert
- Limite administrative

Corridor visuel de la rue Rachel Ouest



**Rue Redpath (Redp)**  
**Arrondissement de Ville-Marie**

<b>Description du lieu d'observation</b>	<input type="checkbox"/> Belvédère / observatoire	<input type="checkbox"/> Grand parc
	<input checked="" type="checkbox"/> Voie publique	<input type="checkbox"/> Parc local
	<input type="checkbox"/> Transport en commun	<input checked="" type="checkbox"/> Parcours dynamique

<b>Coordonnées géographiques du point de vue</b>	X : 298519,57	Géoréférence planimétrique :
	Y : 5039784,85	NAD 83 / MTM zone 8
	Z : 55,23	Géoréférence altimétrique :
		C-GVD28 (NMM)

<b>Corridor visuel</b>	<b>Code</b>	<b>Type de corridor</b>
	Redp_1	Intéressant (mont Royal)

**Note** Pour le détail des cotes altimétriques, consulter le chapitre 6 (document complémentaire) et ses annexes.

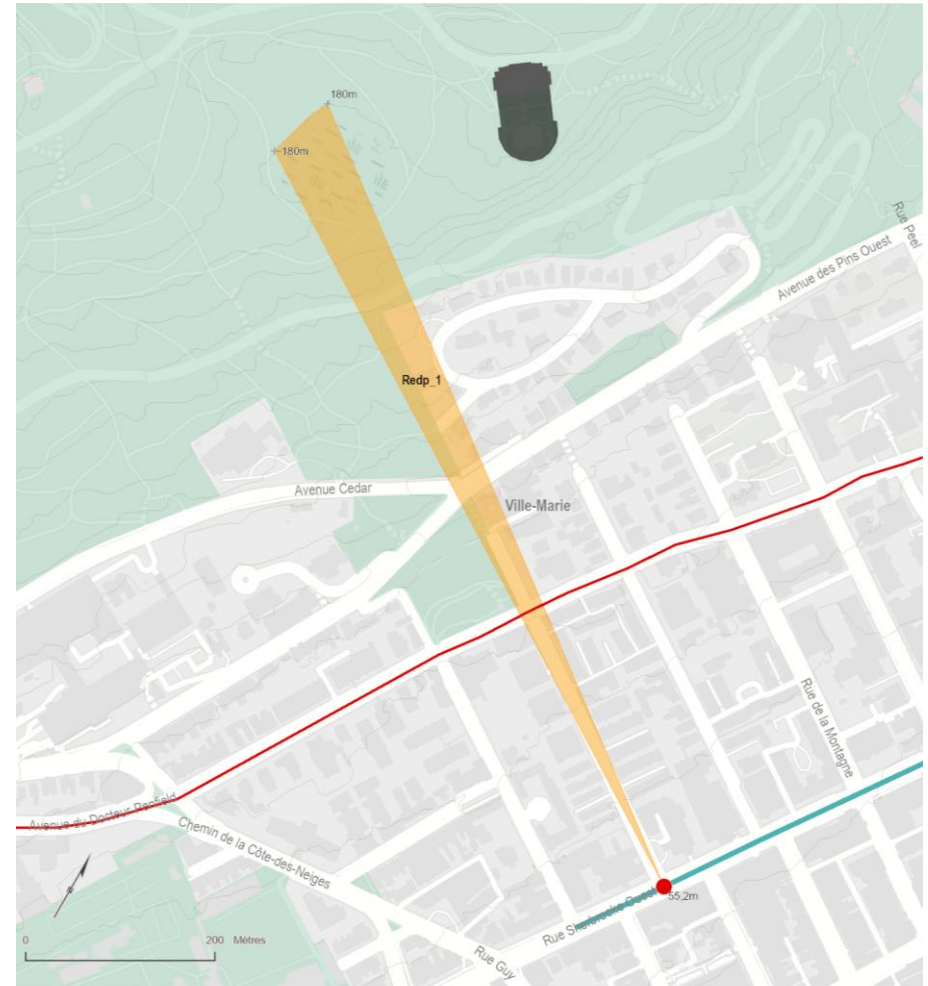

- Point de vue (hauteur des yeux à 1,6 m)
- + Altimétrie du corridor visuel
- Types de corridor visuel**
- Exceptionnel
- Exceptionnel vers un repère
- Intéressant
- Intéressant vers un repère
- Parcours d'une vue dynamique
- Repère emblématique construit
- Site patrimonial du Mont-Royal (déclaré)
- Espace vert
- Limite administrative

Corridor visuel de la rue Redpath





### Rue Saint-Denis (StDe)

Arrondissement de Ville-Marie

#### Description du lieu d'observation

- |   |  |
|---|--|
| <input type="checkbox"/> Belvédère / observatoire | <input type="checkbox"/> Grand parc                    |
| <input checked="" type="checkbox"/> Voie publique | <input type="checkbox"/> Parc local                    |
| <input type="checkbox"/> Transport en commun      | <input checked="" type="checkbox"/> Parcours dynamique |

#### Coordonnées géographiques du point de vue

X : 300074,95	Géoréférence planimétrique :
Y : 5041536,71	NAD 83 / MTM zone 8
Z : 26,24	Géoréférence altimétrique :
	C-GVD28 (NMM)

#### Corridor visuel

<b>Code</b>	<b>Type de corridor</b>
StDe_1	Intéressant (Vieux-Montréal)

#### Note

Pour le détail des cotes altimétriques, consulter le chapitre 6 (document complémentaire) et ses annexes.



- Point de vue (hauteur des yeux à 1,6 m)
- + Altimétrie du corridor visuel
- Types de corridor visuel**
- Exceptionnel
- Exceptionnel vers un repère
- Intéressant
- Intéressant vers un repère
- Parcours d'une vue dynamique
- Repère emblématique construit
- Site patrimonial du Mont-Royal (déclaré)
- Espace vert
- Limite administrative

Corridor visuel de la rue Saint-Denis



### Rue Sainte-Croix (StCr)

Arrondissements de Saint-Laurent, de Côte-des-Neiges–Notre-Dame-de-Grâce

<b>Description du lieu d'observation</b>	<input type="checkbox"/> Belvédère / observatoire	<input type="checkbox"/> Grand parc
	<input checked="" type="checkbox"/> Voie publique	<input type="checkbox"/> Parc local
	<input type="checkbox"/> Transport en commun	<input type="checkbox"/> Parcours dynamique

<b>Coordonnées géographiques du point de vue</b>	X : 291725,03	Géoréférence planimétrique :
	Y : 5041053,39	NAD 83 / MTM zone 8
	Z : 42,05	Géoréférence altimétrique :
		C-GVD28 (NMM)

<b>Corridor visuel</b>	<b>Code</b>	<b>Type de corridor</b>
	StCr_1	Intéressant (Oratoire Saint-Joseph)

**Note** Pour le détail des cotes altimétriques, consulter le chapitre 6 (document complémentaire) et ses annexes.

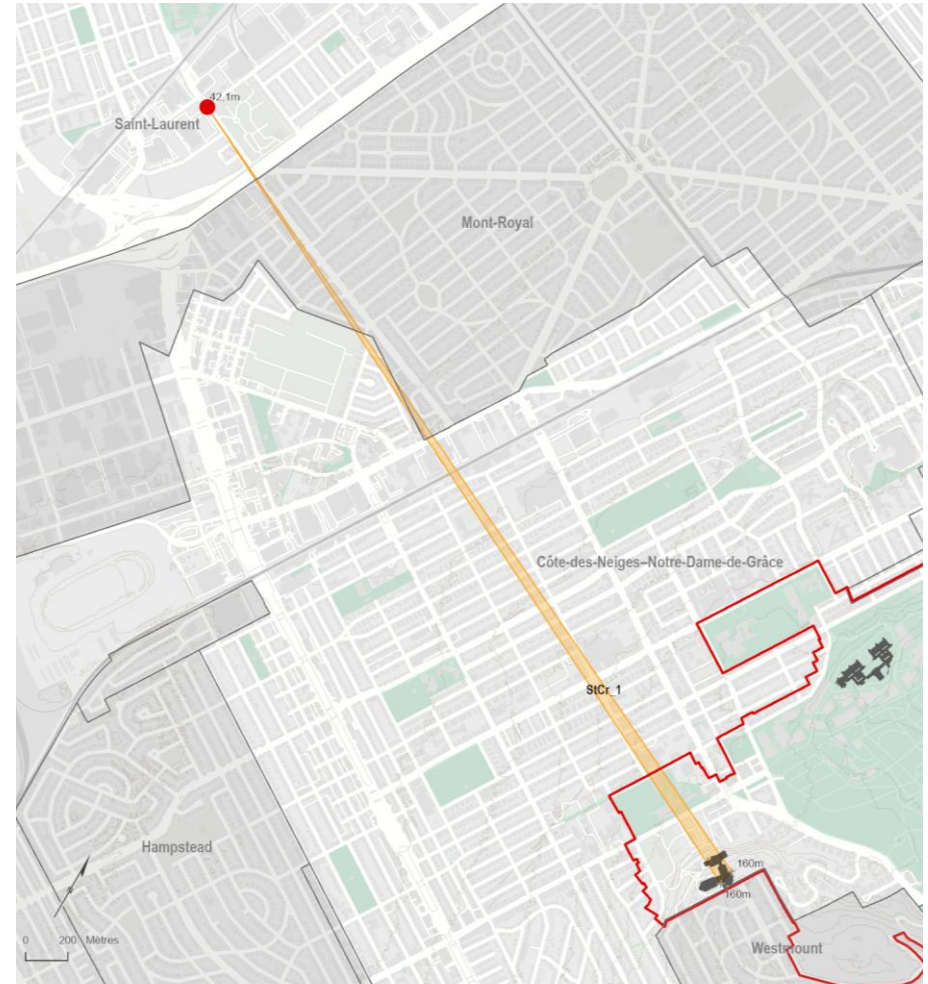

- Point de vue (hauteur des yeux à 1,6 m)
- + Altimétrie du corridor visuel
- Types de corridor visuel**
- Exceptionnel
- Exceptionnel vers un repère
- Intéressant
- Intéressant vers un repère
- Parcours d'une vue dynamique
- Repère emblématique construit
- Site patrimonial du Mont-Royal (déclaré)
- Espace vert
- Limite administrative

Corridor visuel de la rue Sainte-Croix





**Rue Saint-Urbain (RSU)**  
Arrondissement de Ville-Marie

<b>Description du lieu d'observation</b>	<input type="checkbox"/> Belvédère / observatoire	<input type="checkbox"/> Grand parc
	<input checked="" type="checkbox"/> Voie publique	<input type="checkbox"/> Parc local
	<input type="checkbox"/> Transport en commun	<input checked="" type="checkbox"/> Parcours dynamique

<b>Coordonnées géographiques du point de vue</b>	X : 299735,54	Géoréférence planimétrique :
	Y : 5040981,06	NAD 83 / MTM zone 8
	Z : 25,25	Géoréférence altimétrique :
		C-GVD28 (NMM)

<b>Corridor visuel</b>	<b>Code</b>	<b>Type de corridor</b>
	RSU_1	Exceptionnel (Vieux-Montréal)
	RSU_2	Exceptionnel (édifice Aldred)

**Note** Pour le détail des cotes altimétriques, consulter le chapitre 6 (document complémentaire) et ses annexes.



- Point de vue (hauteur des yeux à 1,6 m)
- + Altimétrie du corridor visuel
- Types de corridor visuel**
- Exceptionnel
- Exceptionnel vers un repère
- Intéressant
- Intéressant vers un repère
- Parcours d'une vue dynamique
- Repère emblématique construit
- Site patrimonial du Mont-Royal (déclaré)
- Espace vert
- Limite administrative

Corridors visuels de la rue Saint-Urbain



### Rue Simpson (Simp)

Arrondissement de Ville-Marie

#### Description du lieu d'observation

- |   |  |
|---|--|
| <input type="checkbox"/> Belvédère / observatoire | <input type="checkbox"/> Grand parc                    |
| <input checked="" type="checkbox"/> Voie publique | <input type="checkbox"/> Parc local                    |
| <input type="checkbox"/> Transport en commun      | <input checked="" type="checkbox"/> Parcours dynamique |

#### Coordonnées géographiques du point de vue

X : 298461,32	Géoréférence planimétrique :
Y : 5039701,83	NAD 83 / MTM zone 8
Z : 56,55	Géoréférence altimétrique :
	C-GVD28 (NMM)

#### Corridor visuel

<b>Code</b>	<b>Type de corridor</b>
<b>Simp_1</b>	Intéressant (mont Royal)

#### Note

Pour le détail des cotes altimétriques, consulter le chapitre 6 (document complémentaire) et ses annexes.

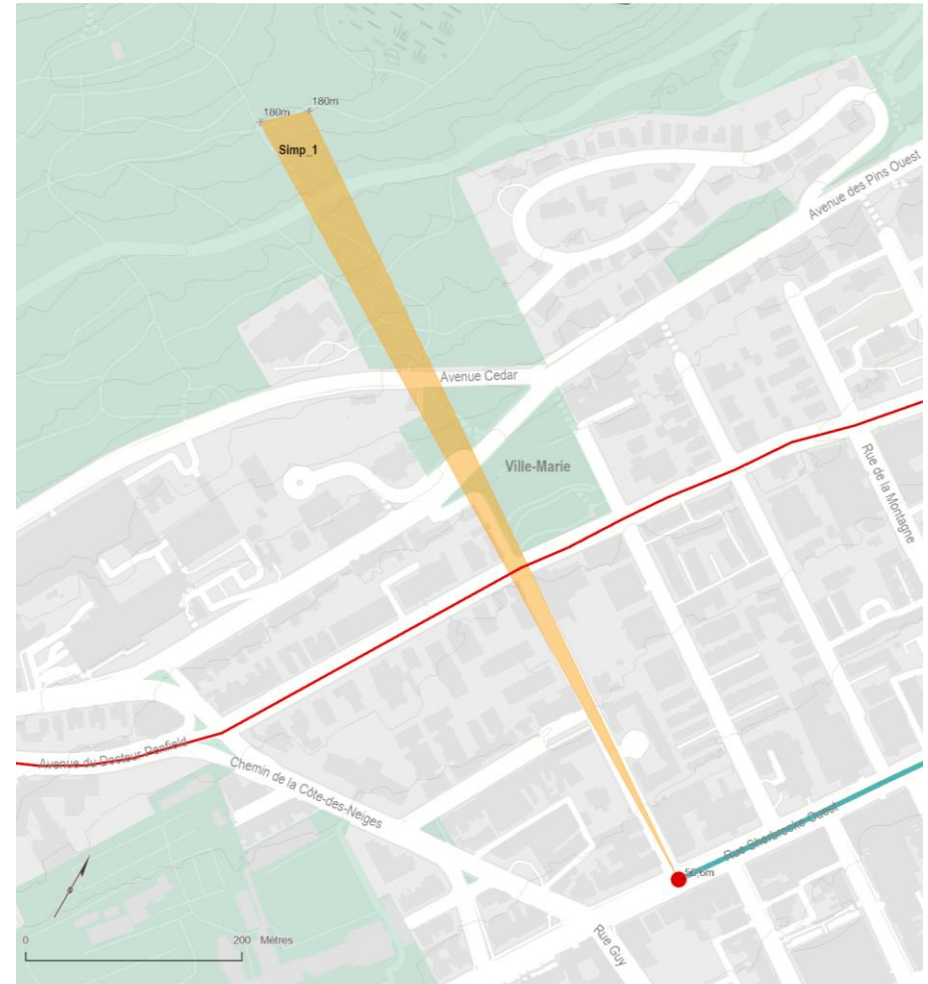

- Point de vue (hauteur des yeux à 1,6 m)
- + Altimétrie du corridor visuel
- Types de corridor visuel**
- Exceptionnel
- Exceptionnel vers un repère
- Intéressant
- Intéressant vers un repère
- Parcours d'une vue dynamique
- Repère emblématique construit
- Site patrimonial du Mont-Royal (déclaré)
- Espace vert
- Limite administrative

Corridor visuel de la rue Simpson





### Rue Stanley (Stan) Arrondissement de Ville-Marie

<b>Description du lieu d'observation</b>	<input type="checkbox"/> Belvédère / observatoire	<input type="checkbox"/> Grand parc
	<input checked="" type="checkbox"/> Voie publique	<input type="checkbox"/> Parc local
	<input type="checkbox"/> Transport en commun	<input checked="" type="checkbox"/> Parcours dynamique

<b>Coordonnées géographiques du point de vue</b>	X : 299048,69	Géoréférence planimétrique :
	Y : 5039936,26	NAD 83 / MTM zone 8
	Z : 39,81	Géoréférence altimétrique :
		C-GVD28 (NMM)

<b>Corridor visuel</b>	<b>Code</b>	<b>Type de corridor</b>
	Stan_1	Intéressant (mont Royal)

**Note** Pour le détail des cotes altimétriques, consulter le chapitre 8 (document complémentaire) et ses annexes.

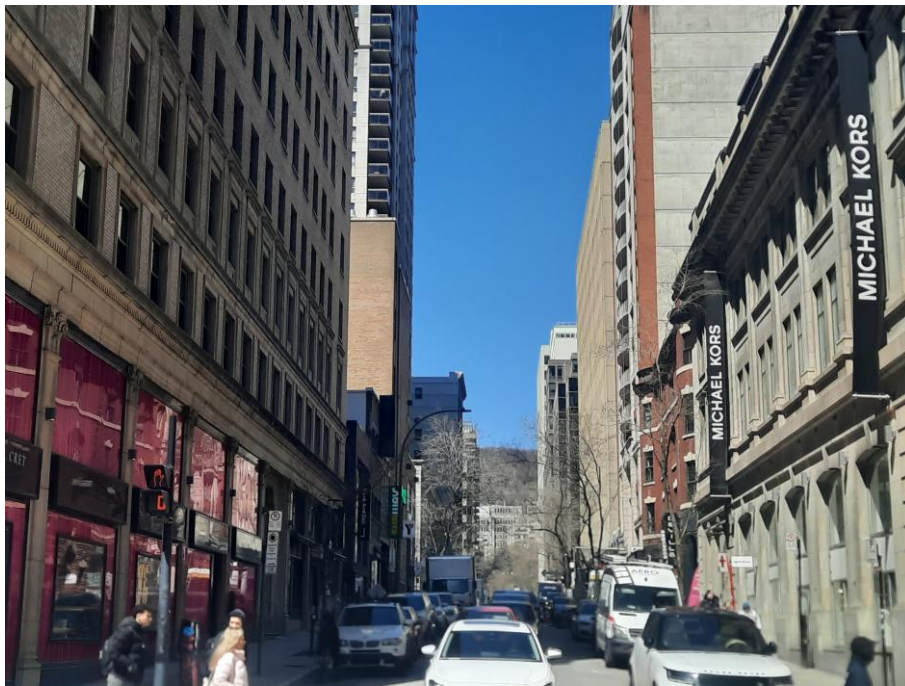

- Point de vue (hauteur des yeux à 1,6 m)
- + Altimétrie du corridor visuel
- Types de corridor visuel**
- Exceptionnel
- Exceptionnel vers un repère
- Intéressant
- Intéressant vers un repère
- Parcours d'une vue dynamique
- Repère emblématique construit
- Site patrimonial du Mont-Royal (déclaré)
- Espace vert
- Limite administrative

Corridor visuel de la rue Stanley



**Rue University (Univ)**  
Arrondissement de Ville-Marie

<b>Description du lieu d'observation</b>	<input type="checkbox"/> Belvédère / observatoire	<input type="checkbox"/> Grand parc
	<input checked="" type="checkbox"/> Voie publique	<input type="checkbox"/> Parc local
	<input type="checkbox"/> Transport en commun	<input checked="" type="checkbox"/> Parcours dynamique

<b>Coordonnées géographiques du point de vue</b>	X : 299346,46	Géoréférence planimétrique :
	Y : 5040364,10	NAD 83 / MTM zone 8
	Z : 36,15	Géoréférence altimétrique :
		C-GVD28 (NMM)

<b>Corridor visuel</b>	<b>Code</b>	<b>Type de corridor</b>
	Univ_1	Intéressant (mont Royal)

**Note** Pour le détail des cotes altimétriques, consulter le chapitre 6 (document complémentaire) et ses annexes.

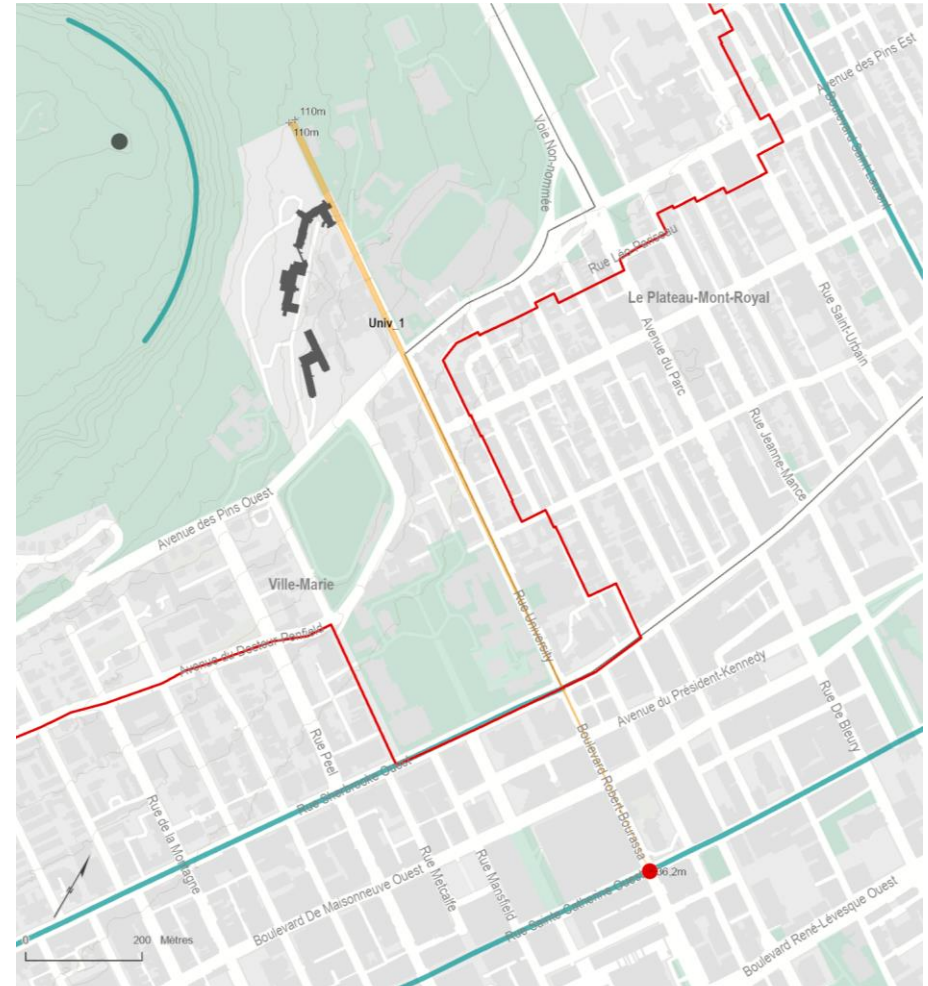

- Point de vue (hauteur des yeux à 1,6 m)
- + Altimétrie du corridor visuel
- Types de corridor visuel**
- Exceptionnel
- Exceptionnel vers un repère
- Intéressant
- Intéressant vers un repère
- Parcours d'une vue dynamique
- Repère emblématique construit
- Site patrimonial du Mont-Royal (déclaré)
- Espace vert
- Limite administrative



Corridor visuel de la rue University





### Rue Villeneuve (Vill)

#### Arrondissements du Plateau-Mont-Royal, d'Outremont

##### Description du lieu d'observation

- |   |  |
|---|--|
| <input type="checkbox"/> Belvédère / observatoire | <input type="checkbox"/> Grand parc                    |
| <input checked="" type="checkbox"/> Voie publique | <input type="checkbox"/> Parc local                    |
| <input type="checkbox"/> Transport en commun      | <input checked="" type="checkbox"/> Parcours dynamique |

##### Coordonnées géographiques du point de vue

X : 297820,21	Géoréférence planimétrique :
Y : 5042397,88	NAD 83 / MTM zone 8
Z : 65,29	Géoréférence altimétrique :
	C-GVD28 (NMM)

##### Corridor visuel

<b>Code</b>	<b>Type de corridor</b>
Vill_1	Intéressant (mont Royal)

##### Note

Pour le détail des cotes altimétriques, consulter le chapitre 6 (document complémentaire) et ses annexes.

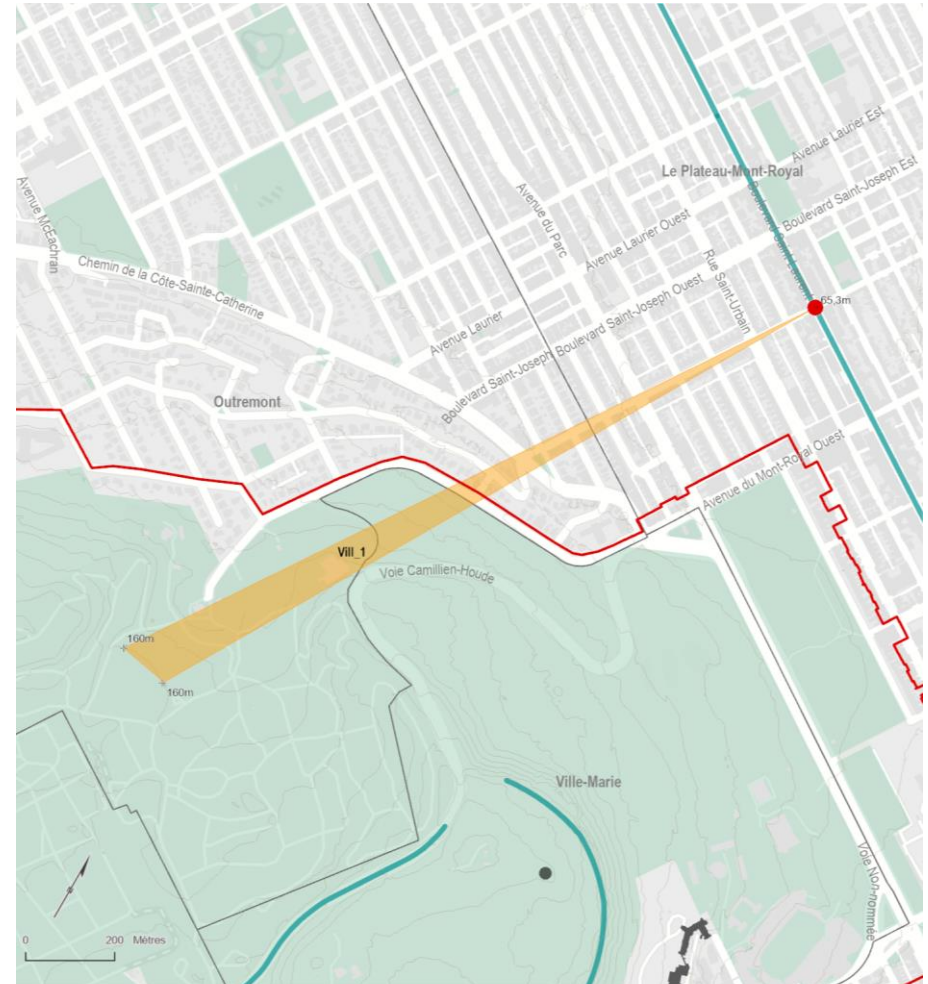

- Point de vue (hauteur des yeux à 1,6 m)
- + Altimétrie du corridor visuel
- Types de corridor visuel**
- Exceptionnel
- Exceptionnel vers un repère
- Intéressant
- Intéressant vers un repère
- Parcours d'une vue dynamique
- Repère emblématique construit
- Site patrimonial du Mont-Royal (déclaré)
- Espace vert
- Limite administrative

Corridor visuel de la rue Villeneuve



### Rue William-Tremblay (WiIT)

Arrondissements de Rosemont–La Petite-Patrie, du Plateau-Mont-Royal

#### Description du lieu d'observation

- Belvédère / observatoire
- Voie publique
- Transport en commun
- Grand parc
- Parc local
- Parcours dynamique

#### Coordonnées géographiques du point de vue

X : 299794,62  
 Y : 5044840,56  
 Z : 47,61

Géoréférence planimétrique :  
 NAD 83 / MTM zone 8

Géoréférence altimétrique :  
 C-GVD28 (NMM)

#### Corridor visuel

**Code**  
 WiIT\_1

**Type de corridor**  
 Intéressant (mont Royal)

#### Note

Pour le détail des cotes altimétriques, consulter le chapitre 6 (document complémentaire) et ses annexes.



- Point de vue (hauteur des yeux à 1,6 m)
  - + Altimétrie du corridor visuel
  - Parcours d'une vue dynamique
  - Repère emblématique construit
  - Site patrimonial du Mont-Royal (déclaré)
  - Espace vert
  - Limite administrative
- Types de corridor visuel**
- Exceptionnel
  - Exceptionnel vers un repère
  - Intéressant
  - Intéressant vers un repère

Corridor visuel de la rue William-Tremblay





**Sentiers de l'Escarpeement Est R1 (SEscR1)**  
**Arrondissements de Ville-Marie, du Plateau-Mont-Royal, de Rosemont–La Petite-Patrie, de Mercier–Hochelaga-Maisonneuve**

<b>Description du lieu d'observation</b>	<input checked="" type="checkbox"/> Belvédère / observatoire	<input checked="" type="checkbox"/> Grand parc
	<input type="checkbox"/> Voie publique	<input type="checkbox"/> Parc local
	<input type="checkbox"/> Transport en commun	<input checked="" type="checkbox"/> Parcours dynamique
<b>Coordonnées géographiques du point de vue</b>	X : 297751,55	Géoréférence planimétrique :
	Y : 5041131,65	NAD 83 / MTM zone 8
	Z : 207,77	Géoréférence altimétrique : C-GVD28 (NMM)
<b>Corridor visuel</b>	<b>Code</b> SEscR1_1	<b>Type de corridor</b> Intéressant (Stade olympique)
<b>Note</b>	Pour le détail des cotes altimétriques, consulter le chapitre 6 (document complémentaire) et ses annexes.	

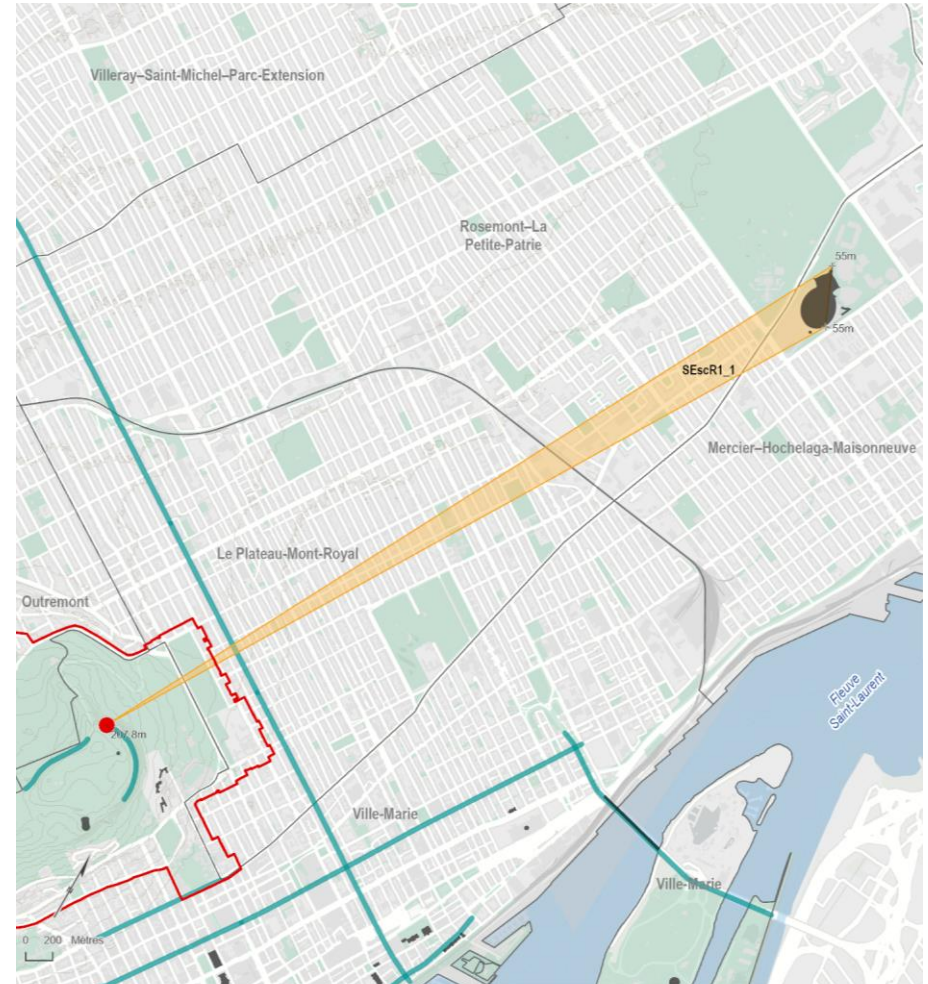

<span style="color: red;">●</span> Point de vue (hauteur des yeux à 1,6 m)	<span style="color: cyan;">—</span> Parcours d'une vue dynamique
<span style="color: grey;">+</span> Altimétrie du corridor visuel	<span style="background-color: black; border: 1px solid black; display: inline-block; width: 10px; height: 10px;"></span> Repère emblématique construit
<b>Types de corridor visuel</b>	<span style="border: 2px solid red; display: inline-block; width: 10px; height: 10px;"></span> Site patrimonial du Mont-Royal (déclaré)
<span style="background-color: #800080; border: 1px solid black; display: inline-block; width: 10px; height: 10px;"></span> Exceptionnel	<span style="background-color: #90EE90; border: 1px solid black; display: inline-block; width: 10px; height: 10px;"></span> Espace vert
<span style="background-color: #D2B48C; border: 1px solid black; display: inline-block; width: 10px; height: 10px;"></span> Exceptionnel vers un repère	<span style="border: 1px solid black; display: inline-block; width: 10px; height: 10px;"></span> Limite administrative
<span style="background-color: #FFD700; border: 1px solid black; display: inline-block; width: 10px; height: 10px;"></span> Intéressant	
<span style="background-color: #FFA500; border: 1px solid black; display: inline-block; width: 10px; height: 10px;"></span> Intéressant vers un repère	

Corridors visuels du sentier de l'Escarpeement (R1)



Vue panoramique 1



Vue panoramique 2





**Sentiers de l'Escarpe Est R2 (SEscR2)**  
**Arrondissements de Ville-Marie, du Plateau-Mont-Royal, de Rosemont–La Petite-Patrie, de Mercier–Hochelaga-Maisonneuve**

<b>Description du lieu d'observation</b>	✓ Belvédère / observatoire	✓ Grand parc
	☐ Voie publique	☐ Parc local
	☐ Transport en commun	✓ Parcours dynamique
<b>Coordonnées géographiques du point de vue</b>	X : 297955,88	Géoréférence planimétrique : NAD 83 / MTM zone 8
	Y : 5041107,70	Géoréférence altimétrique : C-GVD28 (NMM)
	Z : 200,08	
<b>Corridor visuel</b>	<b>Code</b>	<b>Type de corridor</b>
	<b>SEscR2_1</b>	Intéressant (Stade olympique)
	<b>SEscR2_2</b>	Intéressant (pont J.-C.)
<b>Note</b>	Pour le détail des cotes altimétriques, consulter le chapitre 6 (document complémentaire) et ses annexes.	

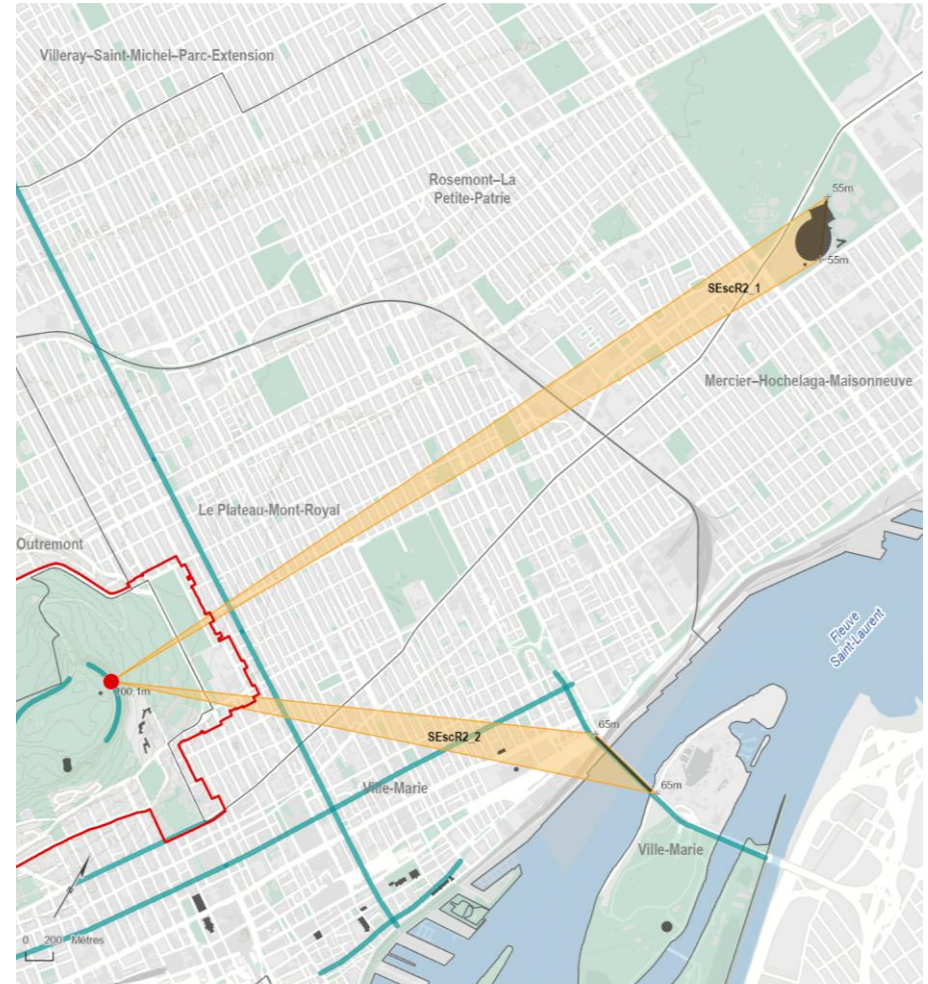

Corridors visuels du sentier de l'Escarpe (R2)





Vue panoramique 1



Vue panoramique 2





### Sentiers de l'Escarpeement Est R3 (SEscR3)

#### Arrondissements de Ville-Marie, du Plateau-Mont-Royal

##### Description du lieu d'observation

- |                            |                      |
|----------------------------|----------------------|
| ✓ Belvédère / observatoire | ✓ Grand parc         |
| ☐ Voie publique            | ☐ Parc local         |
| ☐ Transport en commun      | ✓ Parcours dynamique |

##### Coordonnées géographiques du point de vue

X : 298078,61	Géoréférence planimétrique :
Y : 5041002,67	NAD 83 / MTM zone 8
Z : 189,55	Géoréférence altimétrique :
	C-GVD28 (NMM)

##### Corridor visuel

Code	Type de corridor
<b>SEscR3_1</b>	Intéressant (pont J.-C.)
<b>SEscR3_2</b>	Intéressant (hôpital Royal-Victoria)
<b>SEscR3_3</b>	Intéressant (monts Saint-Bruno et Saint-Hilaire)

##### Note

Pour le détail des cotes altimétriques, consulter le chapitre 6 (document complémentaire) et ses annexes.

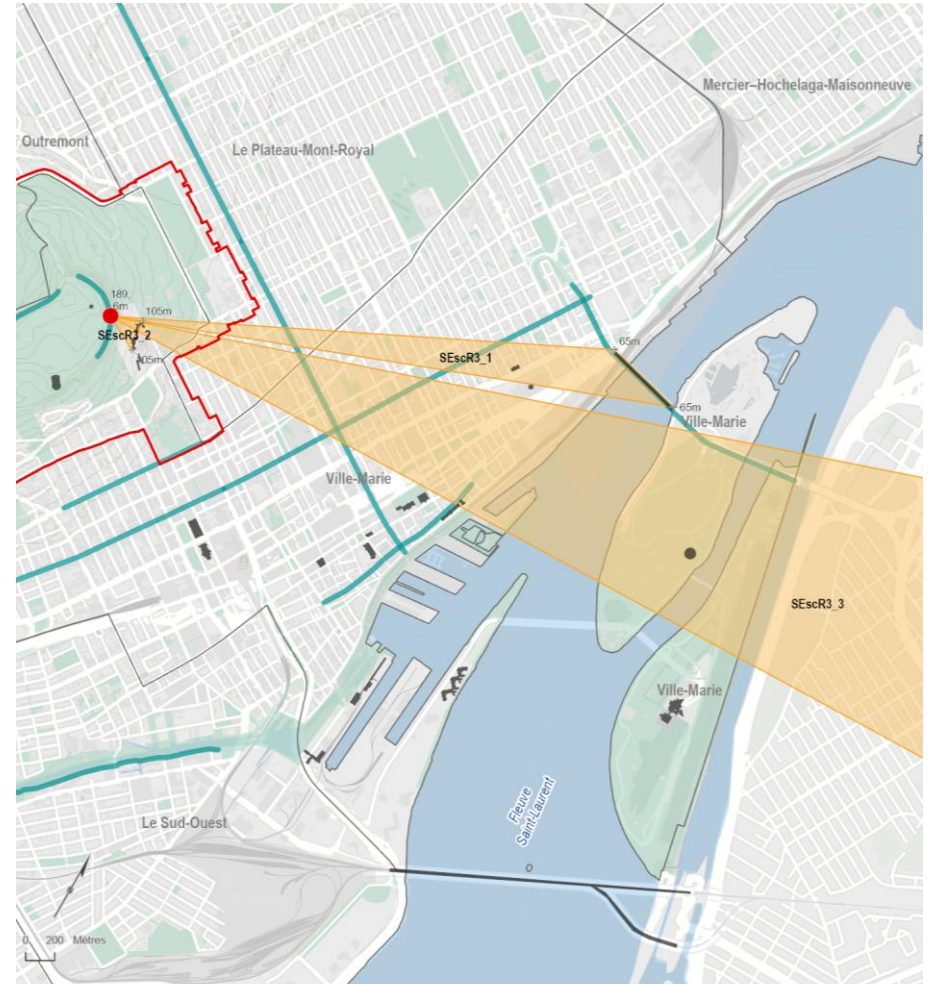

- |   |  |
|---|--|
| ● Point de vue (hauteur des yeux à 1,6 m) | — Parcours d'une vue dynamique             |
| + Altimétrie du corridor visuel           | ■ Repère emblématique construit            |
| <b>Types de corridor visuel</b>           |  |
| ■ Exceptionnel                            | ■ Site patrimonial du Mont-Royal (déclaré) |
| ■ Exceptionnel vers un repère             | ■ Espace vert                              |
| ■ Intéressant                             | □ Limite administrative                    |
| ■ Intéressant vers un repère              |  |

Corridors visuels du sentier de l'Escarpeement (R3)





Vue panoramique 1



Vue panoramique 2





### Sentiers de l'Escarpe Est R4 (SEscR4)

#### Arrondissements de Ville-Marie, du Plateau-Mont-Royal

##### Description du lieu d'observation

- |                            |                      |
|----------------------------|----------------------|
| ✓ Belvédère / observatoire | ✓ Grand parc         |
| ☐ Voie publique            | ☐ Parc local         |
| ☐ Transport en commun      | ✓ Parcours dynamique |

##### Coordonnées géographiques du point de vue

X : 298140,38	Géoréférence planimétrique :
Y : 5040719,57	NAD 83 / MTM zone 8
Z : 187,92	Géoréférence altimétrique :
	C-GVD28 (NMM)

##### Corridor visuel

##### Code

##### Type de corridor

**SEscR4\_1**

Intéressant (monts Saint-Bruno et Saint-Hilaire)

**SEscR4\_2**

Intéressant (mont Rougemont)

##### Note

Pour le détail des cotes altimétriques, consulter le chapitre 6 (document complémentaire) et ses annexes.

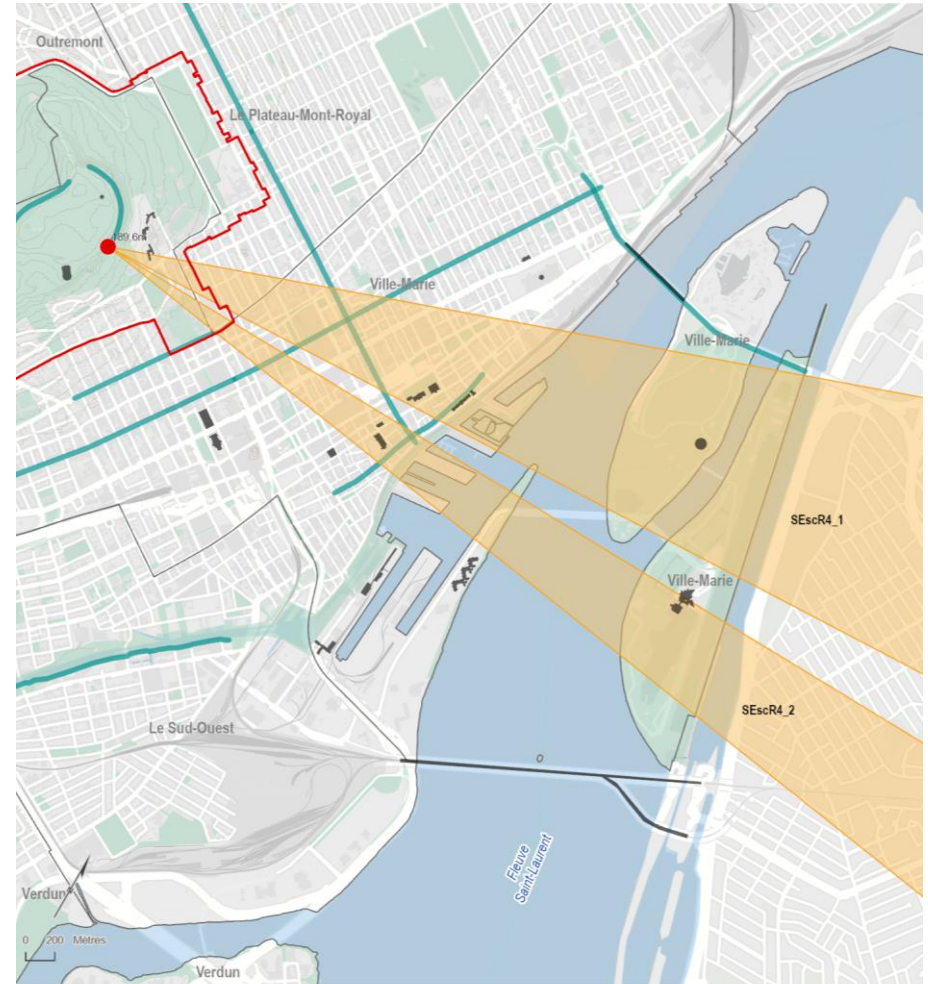

- |   |  |
|---|--|
| ● Point de vue (hauteur des yeux à 1,6 m) | — Parcours d'une vue dynamique             |
| + Altimétrie du corridor visuel           | ■ Repère emblématique construit            |
| <b>Types de corridor visuel</b>           | □ Site patrimonial du Mont-Royal (déclaré) |
| ■ Exceptionnel                            | ■ Espace vert                              |
| ■ Exceptionnel vers un repère             | □ Limite administrative                    |
| ■ Intéressant                             |  |
| ■ Intéressant vers un repère              |  |

Corridors visuels du sentier de l'Escarpe (R4)

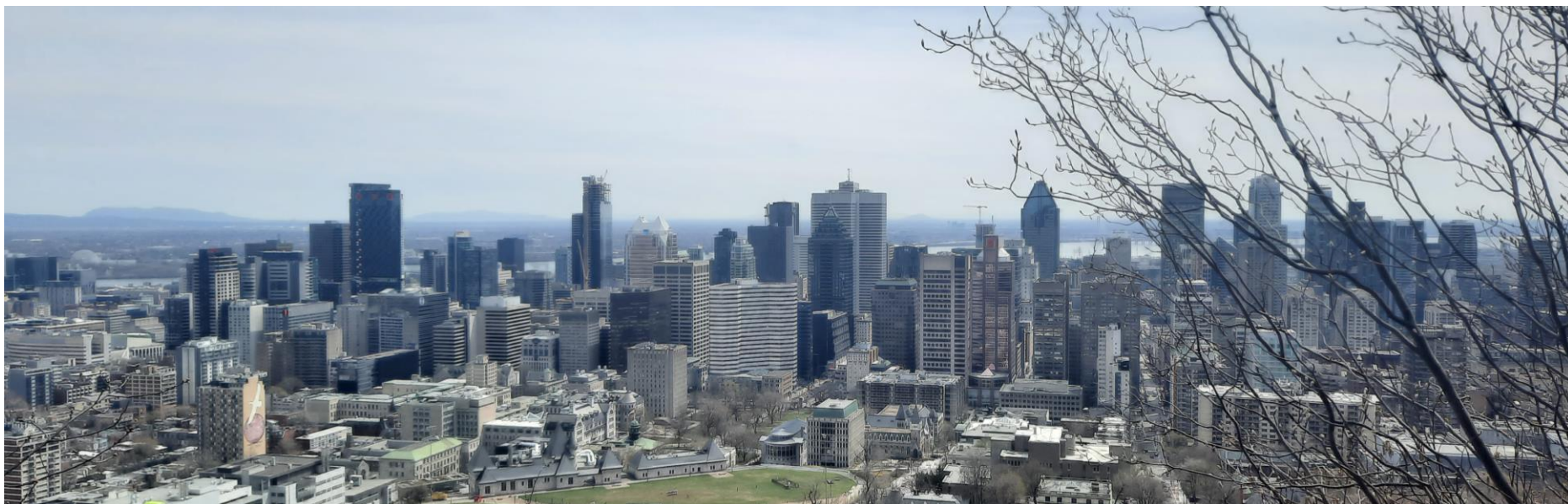

Vue panoramique 1



Vue panoramique 2





### Tour du Port de Montréal (TPort)

#### Arrondissements de Ville-Marie, du Plateau-Mont-Royal

##### Description du lieu d'observation

- ✓ Belvédère / observatoire
- Voie publique
- Transport en commun
- Grand parc
- Parc local
- Parcours dynamique

##### Coordonnées géographiques du point de vue

X : 300965,19  
 Y : 5040273,34  
 Z : 75,60

Géoréférence planimétrique :  
 NAD 83 / MTM zone 8

Géoréférence altimétrique :  
 C-GVD28 (NMM)

##### Corridor visuel

Code	Type de corridor
TPort_1	Intéressant (mont Royal)
TPort_2	Intéressant (mont Royal)
TPort_3	Intéressant (mont Royal)

##### Note

Pour le détail des cotes altimétriques, consulter le chapitre 6 (document complémentaire) et ses annexes.

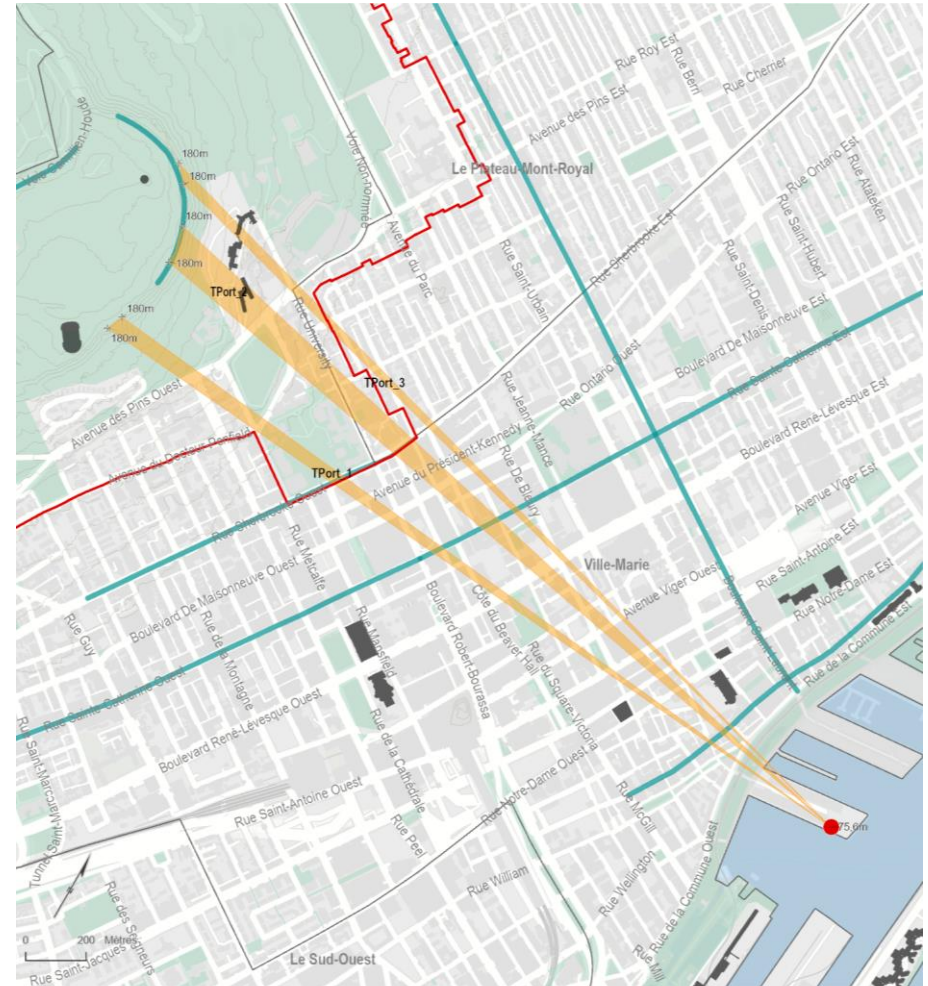

- Point de vue (hauteur des yeux à 1,6 m)
- + Altimétrie du corridor visuel
- Types de corridor visuel**
- Exceptionnel
- Exceptionnel vers un repère
- Intéressant
- Intéressant vers un repère
- Parcours d'une vue dynamique
- Repère emblématique construit
- Site patrimonial du Mont-Royal (déclaré)
- Espace vert
- Limite administrative



Corridors visuels de la tour du Port de Montréal



**Université de Montréal (UdM)**  
**Arrondissements de Côte-des-Neiges–Notre-Dame-de-Grâce, d'Outremont**

<b>Description du lieu d'observation</b>	<input checked="" type="checkbox"/> Belvédère / observatoire	<input type="checkbox"/> Grand parc
	<input type="checkbox"/> Voie publique	<input type="checkbox"/> Parc local
	<input type="checkbox"/> Transport en commun	<input type="checkbox"/> Parcours dynamique
<b>Coordonnées géographiques du point de vue</b>	X : 295692,03	Géoréférence planimétrique : NAD 83 / MTM zone 8
	Y : 5040364,98	Géoréférence altimétrique : C-GVD28 (NMM)
	Z : 135,20	
<b>Corridor visuel</b>	<b>Code</b> UdM_1	<b>Type de corridor</b> Exceptionnel (horizon)
<b>Note</b>	Pour le détail des cotes altimétriques, consulter le chapitre 6 (document complémentaire) et ses annexes.	



- Point de vue (hauteur des yeux à 1,6 m)
- + Altimétrie du corridor visuel
- Types de corridor visuel**
- Exceptionnel
- Exceptionnel vers un repère
- Intéressant
- Intéressant vers un repère
- Parcours d'une vue dynamique
- Repère emblématique construit
- Site patrimonial du Mont-Royal (déclaré)
- Espace vert
- Limite administrative

Corridor visuel de l'Université de Montréal





Vue panoramique 1



Vue panoramique 2





### Viaduc Rosemont-Van Horne (ViaVH)

#### Arrondissements du Plateau-Mont-Royal, d'Outremont

##### Description du lieu d'observation

- Belvédère / observatoire
- Voie publique
- Transport en commun
- Grand parc
- Parc local
- Parcours dynamique

##### Coordonnées géographiques du point de vue

X : 296857,40  
 Y : 5043169,62  
 Z : 76,60

Géoréférence planimétrique :  
 NAD 83 / MTM zone 8

Géoréférence altimétrique :  
 C-GVD28 (NMM)

##### Corridor visuel

**Code**

**ViaVH\_1**

**ViaVH\_2**

**Type de corridor**

Intéressant (mont Royal)

Intéressant (mont Royal)

##### Note

Pour le détail des cotes altimétriques, consulter le chapitre 6 (document complémentaire) et ses annexes.

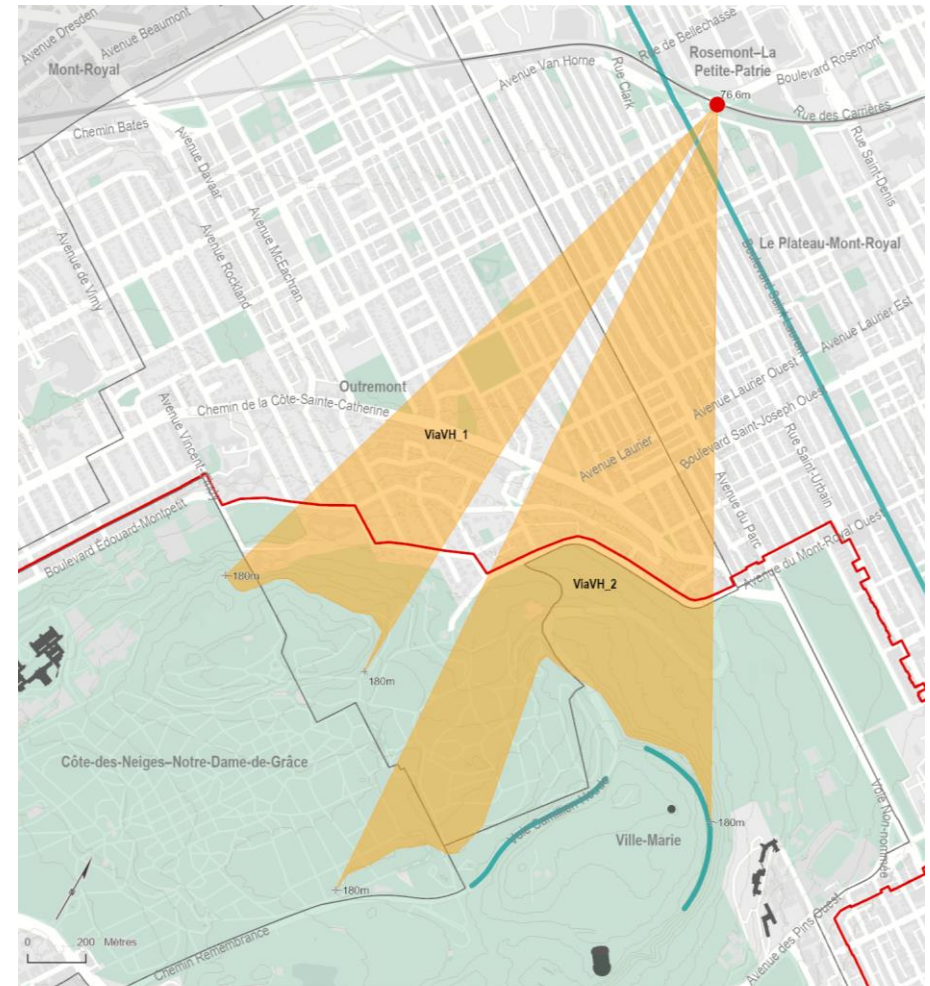

- Point de vue (hauteur des yeux à 1,6 m)
- + Altimétrie du corridor visuel
- Types de corridor visuel**
- Exceptionnel
- Exceptionnel vers un repère
- Intéressant
- Intéressant vers un repère
- Parcours d'une vue dynamique
- Repère emblématique construit
- Site patrimonial du Mont-Royal (déclaré)
- Espace vert
- Limite administrative

Corridors visuels du viaduc Rosemont-Van Horne