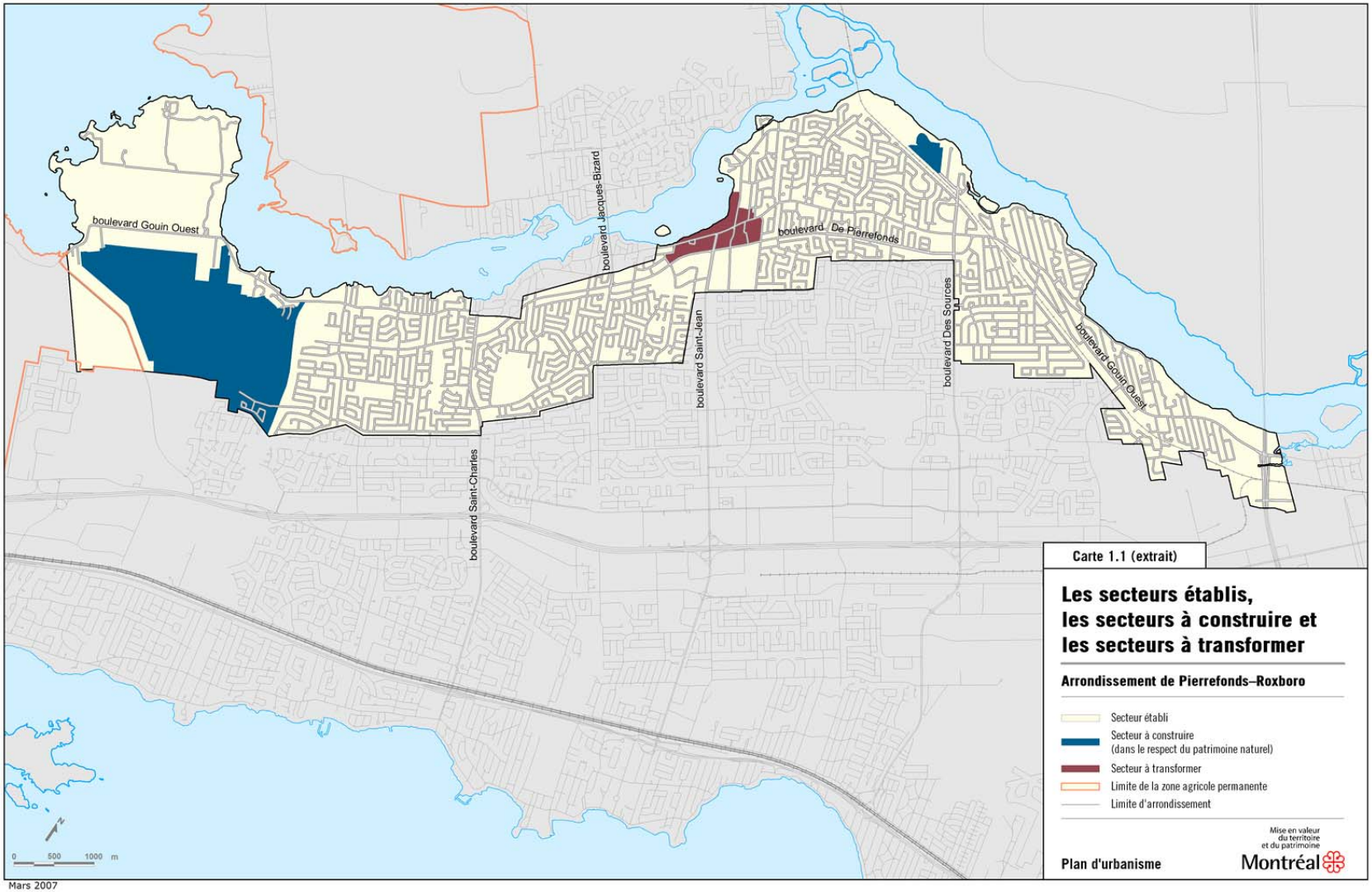

Carte 1.1 (extrait)

Les secteurs établis, les secteurs à construire et les secteurs à transformer

Arrondissement de Pierrefonds–Roxboro

- Secteur établi
- Secteur à construire (dans le respect du patrimoine naturel)
- Secteur à transformer
- Limite de la zone agricole permanente
- Limite d'arrondissement

Mise en valeur du territoire et du patrimoine

Plan d'urbanisme

Montréal

Mars 2007